EnVie™
10 / 2012
十月
アンヴィ
www.en-vie-fashion.com
KELLY LOVE
2012 秋冬
化妆师
ARTIST
MARION
DE WAARD
的个人访谈
东京女孩时装秀
秀场报道
来自
TODD
ANTHONY
TYLE
主打色
LARISSA
HADJIO
手提包设计
永恒的拥抱
更多精彩时尚新闻与咨讯……

Black Structured Peplum Gown / VAUGHN TAN

Sequinned Plunge Neck and Rosette Dress / ASHLEY ISHAM

ENVIE 时尚杂志广告洽谈业务请联系:
sales@en-vie-fashion.com

Disclaimer: Every effort is made to ensure all En Vie media is up-to-date. Please note that opinions expressed herein are not necessarily endorsed by the publisher. The publisher cannot be held liable for any loss, damage or distress resulting in errors, omissions or from adherence to any advice in this magazine. The publisher takes no responsibility for the quality or content of advertisements. All rights reserved by the copyright holder.
To see the full disclaimer please go to www.en-vie-fashion.com/disclaimer_zh.html

CONTENTS

06 十月色彩
07 国际时尚新闻
08 EDITORIAL 设计师 TODD ANTHONY TYLER
14 FASHION 时尚摄影 WHAT SHE SAID
16 PHOTOGRAPHER 摄影师 AALIA OURSBOURN
18 EDITORIAL 异教诗
22 FASHION 现代式童话
26 COLLECTION KELLY LOVE2012秋冬–空灵的黑暗
28 EDITORIAL 魔法森林
31 FASHION 收获
32 RUNWAY REPORT 东京女孩
34 FASHION 平静的表象
40 FASHION **NYX**
42 FICTION 与我同行
44 FASHION 渡鸦
46 FICTION 季节变化
48 FASHION 甜蜜的忧伤
52 LINGERIE 内衣与灵魂
58 NEW LABEL 时尚品牌故事RI
60 EDITORIAL 燃情意大利
62 FASHION 时尚印象 无所畏惧
64 NEWCOMER 摄影师故事JON STARS
66 FASHION 时尚摄影 VOODO
68 FASHION 时尚摄影 INNOCENCE
70 INTERVIEW MARION DE WAARD个人访谈
72 BAGS LARISSA HADJIO的手提包设计
76 ILLUSTRATOR 安娜和她的时尚娃娃
78 FICTION 永恒的拥抱
80 RECIPE MISA的甜点工坊
81 大阪ESMOD
82 十月星座运程

TEAM

Director
GERD KRAMER

AD, Design & Illustration
ANNA JASINSKI
CAROLINA SANDOVAL DURAZO

Editors
EDWARD HATFIELD
CHRIS ROAF
HENDRIK FUTTERLIEB

Sub Editors
MARY SIMCOX
BRANDON LINDER
VERA CHAN

Assistant AD
WESLEY WANG

Consultants
DARIA MIURA
YUQI NAKAMURA

Web & PR Managers
LYSTIA PUTRANTO
BARRET TRICKEY

Stylists
TOMOKO FUJII
EWA FIUTAK
JUSTYNA KORUSIEWICZ

Assistant
NAOKO HIGASHIYAMA

Chinese Translator
ERIKA

Nude Chiffon Gown / VAUGHN TAN

COVER + FOLLOWING
Styling / JEROME AWASTHI
Model / CHEN LIN @ AveManagement
Makeup / LOLENT LEE
Clothes / MUGLER @ En Vie De Pois, VAUGHN TAN, MONIQUE LHUILLIER, ELLIE SAAB, ASHLEY ISHAM
Jewellery / CHANTECLER JEWELS Capri, Italy

BACK COVER
Photography / K i i T
Designer / TOMMY (asobo design factory / TOMMY GRAPHICS
www.tommy-graphics.com
Artist / KANAKO KATOU
www.katokanako.com
Artist Production / HARMONYFIELDS

九月色彩

Illustration & Concept
ANNA BOURS / www.dollhouse-online.com

十月时尚新闻

Text / AYA IGARASHI

1 语音购物

在线购物网站Yoox.com新创建出的“语音购物”功能，让用户可以通过语音来实现购物。没错！您只要说出你想要什么颜色、风格或设计师，就可以找到并订购你想要的商品。这个语音功能目前支持九种语言：英语、意大利语、法语、俄语、西班牙、德国、日本和韩语。

2 名厨杰米· 奥利弗的椅子

英国名厨Jamie Oliver为了庆祝他的“Fifteen餐馆”成立10年以及为辅助边缘青年成为厨师并协助他们回到社会正轨，在今年举办一个名为「The BIG Chair Project」的慈善企划。时尚家具品牌Republic of Fritz Hansen捐助的20张经典ANT椅子，将由众多著名时装设计师如：Paul Smith、Christopher Bailey、Tracey Emin、Cath Kidston和Alexander McQueen来设计。这些作品将会在一场慈善拍卖中出售，拍卖的钱则会被捐赠给Better Food基金会。这些椅子看起来华丽得让人不忍心坐在上面。你可以在Oliver的主页上看到它们。

3 VERA WANG婚礼

结婚的时候穿上VERA WANG的定制礼服已经是社会名流们所追捧的事。而现在VERA WANG推出了iPad,iPhone和iPod的应用程序名为“Vera Wang On Weddings”。这无疑让人们更方便选择与了解VERA WANG这个品牌。通过这个应用程序您可以了解到王薇薇提供的婚礼建议，最新的流行趋势，当然还有VERA WANG令人惊叹的婚纱设计。这款应用程序是每一位待嫁新娘或对婚礼有着憧憬的女性们必备的软件。

4 大卫•林奇与香槟之父

世界著名的电影导演大卫•林奇加入了享有香槟之父称号的唐培里侬标签设计，这一款限量版设计的瓶子和礼物盒被称为“创造的力量”（The Power of Creation），它会被用作唐培里侬香槟王2003（Dom Pérignon blanc 2003）和唐培里侬粉红香槟（Dom Pérignon rosé 2000）的包装。这个礼物被唐培里侬香槟王形容为一个“小魔法剧场”。我们已经迫不及待地想要看看里面都有什么！

5 致命狂花

纪梵希将在10月5日发布款名为“致命狂花”淡香水香水。该款香水的香味香水为浓郁的西普花香型，前调包括了柠檬、柑橘、粉胡椒、含羞草；中调是玫瑰、鸢尾、广藿香；尾调为檀香、香草和零陵香豆。整体感觉性感而又神秘，象征着女人的优雅。连瓶子上也没有标示名字，但打开瓶子你就会发现“Dahlia Noir”隐藏在帽盖里。

6 伦敦——世界上最时尚的城市

伦敦连续第二年被全球语言监测机构（GLM）命为世界上最时尚的城市。纽约排名第二，巴塞罗那是第三，第四是巴黎，马德里排在第五名。全球语言监测机构的时尚总监贝卡佩雅克说：“我们的数据显示，伦敦凭借了凯特王妃和亚历山大· 麦昆及伦敦夏季奥运会是他们推动了此次伦敦取得胜利”。

7 艾莉西亚· 凯斯和锐步

这一次著名R&B歌手艾丽西亚· 凯斯将与运动时尚品牌Reebok联手打造新的联名鞋款。限量版运动鞋在9月28日，同时Alicia Keys本人也将会出演「Reebok CLASSIC」2012年秋冬形象广告。她还会推出一个视频推广在2012年MTV音乐颁奖典礼。此款新鞋从颜色到纹理每一个细节的设计都由艾丽西娅监督，时尚又散发着强烈的艾丽西亚· 凯斯的个人色彩

+1 PROJECT GLASS未来眼镜概念设计

在谷歌（Google）的强力推广下Project Glass现身2013年纽约时装周著名设计师Diane Von Furstenberg的T台秀，它被模特们佩戴起来戴上了T台。点击Google你能够看到关于这些真正的高科技时尚眼镜的视频。

设计师 TODD ANTHONY TYLER

Top & Skirt / MIU MIU
Pumps / ALEXANDER WANG
Handbag / DIOR
Bracelet / HERMES

Photography & Creative / TODD ANTHONY TYLER Styling / KARINA SMITH
Makeup / MICHAEL MAC Hair / CLARKE LEE Model / MARIANNA

Dress & Jacket / JIL SANDER
Clutch / DIOR
Bracelet / HERMES

Top & Bottom / JIL SANDER
Bracelet / CHANEL
Wedge Platform Sandals / GUISEPPE ZANOTTI

Top & Pants / YSL
High Heels / DOLCE & GABBANA

Shirt, Jeans & Belt / BOTTEGA VENETTA
Bracelet / CHANEL

Dress / MAX MARA
Necklace / CHANEL
Wedge Platform Sandals / GUISEPPE ZANOTTI

时尚摄影
WHAT SHE SAID

Photographer / VANESSA POWELL
Model / BAILEY FRAY DEJONG
Hair / JESSICA STEELE
Makeup / MELANIE CAMARGO

Tank Top / WET SEAL
Earrings / CLAIRE'S

从镜头前到镜头后

Text / ANNMARIE KORKEILA
Photography / AALIA OURSBOURN / www.aaliaoursbourn.com
Styling / ZOE CRENSHAW
Model / MISHA EVAN SKELLY
Makeup & Hair / ANN DENICOLO

AaliaOursbourn是一位颇有才华的时尚及商业摄影师，她创作的灵感来自家庭、电影和生活。

作为加州本土摄影师，她的摄影风格将时尚元素和自然界的美融合在一起，营造出一种独特的神秘主义。她的风格区别于普通商业摄影中的奢侈，不同的地点、服装和设计师的意图对于摄影起到重要作用。Aalia的客户来自各类国际时尚杂志和专业模型机构。

在成为一名专业的摄影师前Aalia曾经担任过兼职模特和时装设计师，还在伦敦学习商务贸易。最终，她开始尝试拍摄她的模特朋友，并且逐渐热爱起时尚摄影。Aalia说她自己从未计划要成为一名摄影师，但命运总是充满意外与惊喜。

在六年专业摄影工作经历中，Aalia找到了属于她的乐趣："我喜欢在镜头后面控制着一切，人物、灯光、角度，等等，享受创造的过程。" 她兴奋地告诉我们："我发现商业广告工作带来的挑战性非常激动人心，特别每一次看见自己的作品成功突破自己的创造性极限。我希望能够扩大我的视野，对于未来的工作充满了期待。"

毫无疑问在不久的将来还会有更多的人关注Aalia和她的摄影。

异教诗

Photography / KRISTINA YENKO
Model / JASMINE BERNARD from 'The Agency Models'
Makeup / RABIA ELRICH
Hair / VANESSA HENWOOD
Styling / REBECCA GLASER
Assistant / SEAN CHAE

现代式童话

Styling / HAZEL DONEGAN
Hair & Makeup / BADRI KERMANI
Photography / LISA ORMSBY PHOTOGRAPHY
Model / BRANDI ROBINSON at Willow Models & Talent Agency
Designer / ANNALYNN LUU
Jewelery / TATUM LENAHAN at LOVE TATUM
Location / SAN DIEGO

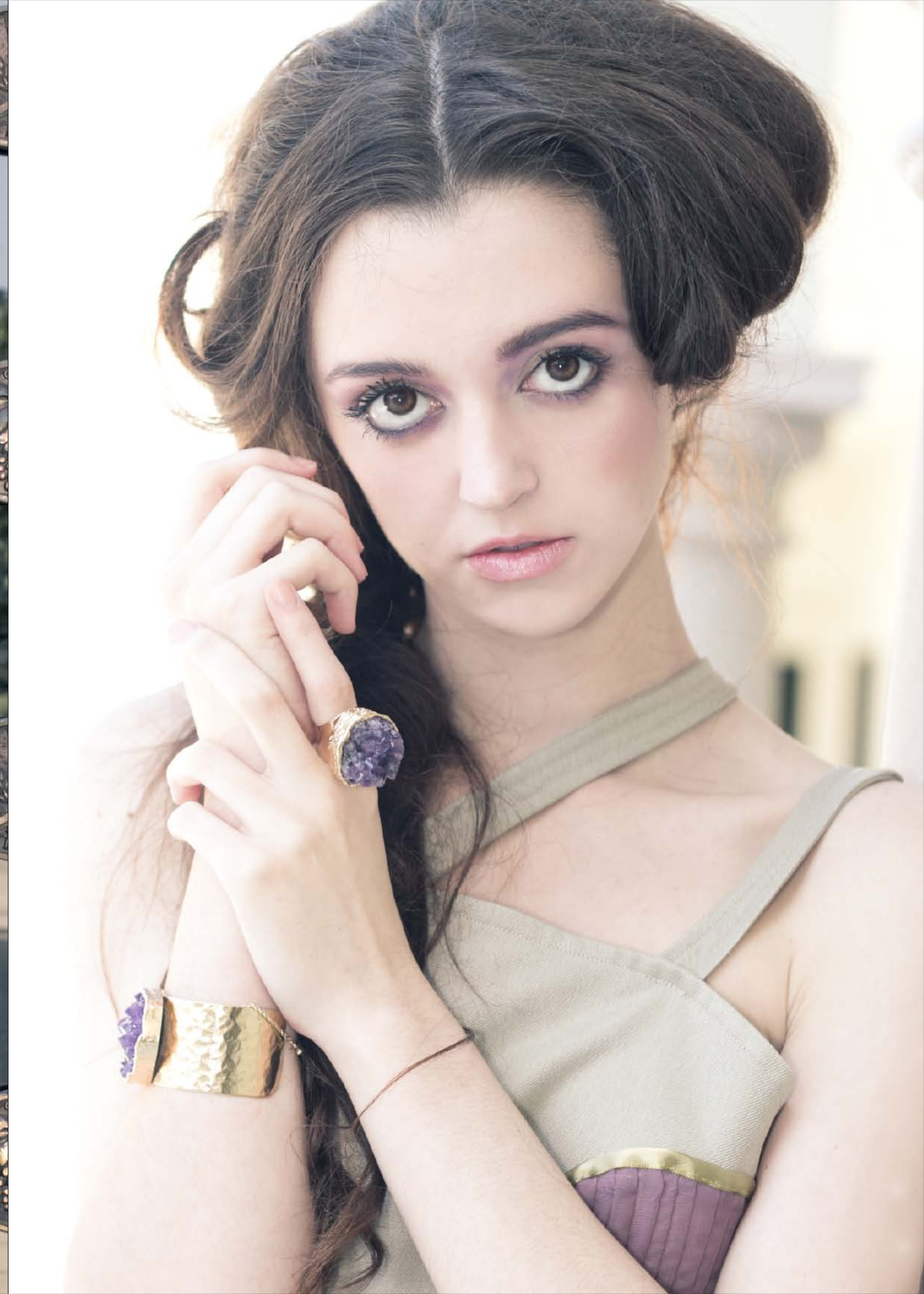

空灵的黑暗

Text / ELEONORA EVA BONETTO
Photography / KELLY LOVE

尽管当今流行趋势以不对称的形状，非传统的剪裁大行其道，但是“浪漫主义”这个词语并没有被人们遗忘。年轻的澳大利亚设计师Kelly Love向我们展示了一个发生在俄罗斯森林深处的浪漫的故事。

Kelly Love的秋冬新品展示了色彩既可以是精巧的也可以是强大的，有一种中性的魅力。淑女小洋装和高腰裤隐隐约约让你想起了40年代的流行款式，而镶有皮草的连体帽子完全是Kelly Love今年冬天的经典造型。浓重的水彩色强调黑暗的魅力。正红色的裙子与经典款式的衬衫及充满着忧郁气质的法国海军蓝裤子配上罩衫，Kelly Love展示了这个品牌能给予女性的浪漫气质。

更多信息请登陆：www.kellylove.com

魔法森林

Photography / ERICA COBURN / www.ericacphotography.com
or www.facebook.com/EricaCPhotography
Styling / CARMEL DALY / www.facebook.com/carmel.daly1
Makeup / EMILIA KUCZMA-POREBSKA /
www.facebook.com/pages/Emilia-Art-Make-Up/186442324732360
Models / COURTNEY @ Absolute the Agency

Shawl and Butterflies / Designed by KAREN LOUISE DALY
Dress / RIVER ISLAND

Red Cape / Designed by CARMEL DALY
White Dress / RIVER ISLAND

Blue Dress// FUSSY GALORE VINTAGE

收获

Photography / AMELIA SATOOR
Styling / STYLINGBYLEIGH
Model / CLARISSA MORGAN
Hair / TANS&TIARAS
Makeup / JESSICA PENNISI

Headpiece and Armband / STYLIST'S OWN.

东京少女服饰

Text / MILLIE KANA SLABY
Photography / MASARU AZAMA

PHEBELY

CECIL MCBEE

LIZ LISA

URBAN RESEARCH

M.DEUX

PRISILA

作为本季首场展示的服饰品牌UR (urban renewal)，其亮点是自然色的毛衣、宽肩夹克、皮草和各种为秋天准备的华丽又温暖的服饰。在色彩上以红酒色、米色、奶油色、紫色和其它冬季色调为主。虽然当晚的开幕给人的感觉十分低调和休闲，但是观众们的注意力完全被T台上的模特所吸引，柔滑的皮夹克、黑色围巾、包括发型都让人无法移开目光。

Matsuzakaya（松坂屋）所布置的舞台运用了各种各样的颜色和形状，就好像将都市街道上的缩影复制到了服装秀。80年代后放学的女孩们，忙碌的职业女性，都一一呈现在极具艺术感的舞台上。第三部分的设计受到1920年复古风的启发，以花朵图案与花纹面料制作的优雅礼服。

日本品牌M. deux登场的时候让舞台熠熠生辉，让人炫目的白雪宛如冬季的第一场雪在聚光灯下闪闪发光，向人们宣示寒冬的来临。模特穿着过膝长靴，被无数的花边、亮片、和毛皮点缀着。

整场秀的内容丰富充满活力就像是一次迪斯尼的游园会。飘舞的旗帜，少女宽大的毛衣，五颜六色的发带，营造出充满活力的氛围，展示出青春时尚又俏皮可爱的少女形象。在展示区不但有T台走秀中出现的作品，还有很多其它经典的波希米亚风格的设计。设计风格的多样性可以让人们有更多的意外惊喜，每个人都禁不住猜想接下来会是什么。

东京少女服饰对于日本时尚达人来说是一场不容错过的时尚盛事。每年不同的模特和精彩的设计总能展示给人们最新的流行趋势。各类大型服装秀即将拉开帷幕，这场作为首场的时装秀引发了现场观众们对接下来时装周活动的热情与期待。

平静的表象

Photography / EMILY SOTO
Model / MAKAELA MARAN at LA Models
Makeup & Hair/ AMBER SHAMSHOIAN
Styling / CHESLEY TOLENTINO

NYX

Photography / CLARA COPLEY
Styling / EMMA PULBROOK
Makeup / MEGUMI MATSUNO
Hair / GIGI HAMMOND using Paul Mitchell
Model / KRISTIN DAHL at MandP Model
Photography Assistant / JOHAN PAUL HION

与我同行

Text / MARY SIMCOX
Model / ALEKSANDRA BARTOSIAK
Photography, Makeup & Hair, Costume /
PAWEL TOTORO ADAMIEC

随着第一场寒流袭来宣告着秋季的来临，夏天终究离我们远去。“

来吧！与我同行！”自由的感觉就像是开着车飞驰在春日里的高速公路上。

摇下车床，随着音乐的节拍摆动，在一望无际的荒原上行驶，领略从未看见过的景色。

“目的地就在前方……”

我们总是被告诫，被禁止，被束缚！

为什么无法获得想要的自由？为何无法亲身去体验未知的世界？

打破这一切，呼吸自由的空气。

“来吧！与我同行。”

渡鸦

Photography / KACI KENNANN OWENS
Model / SUSAN RIGG
Makeup / JOSH POSLER

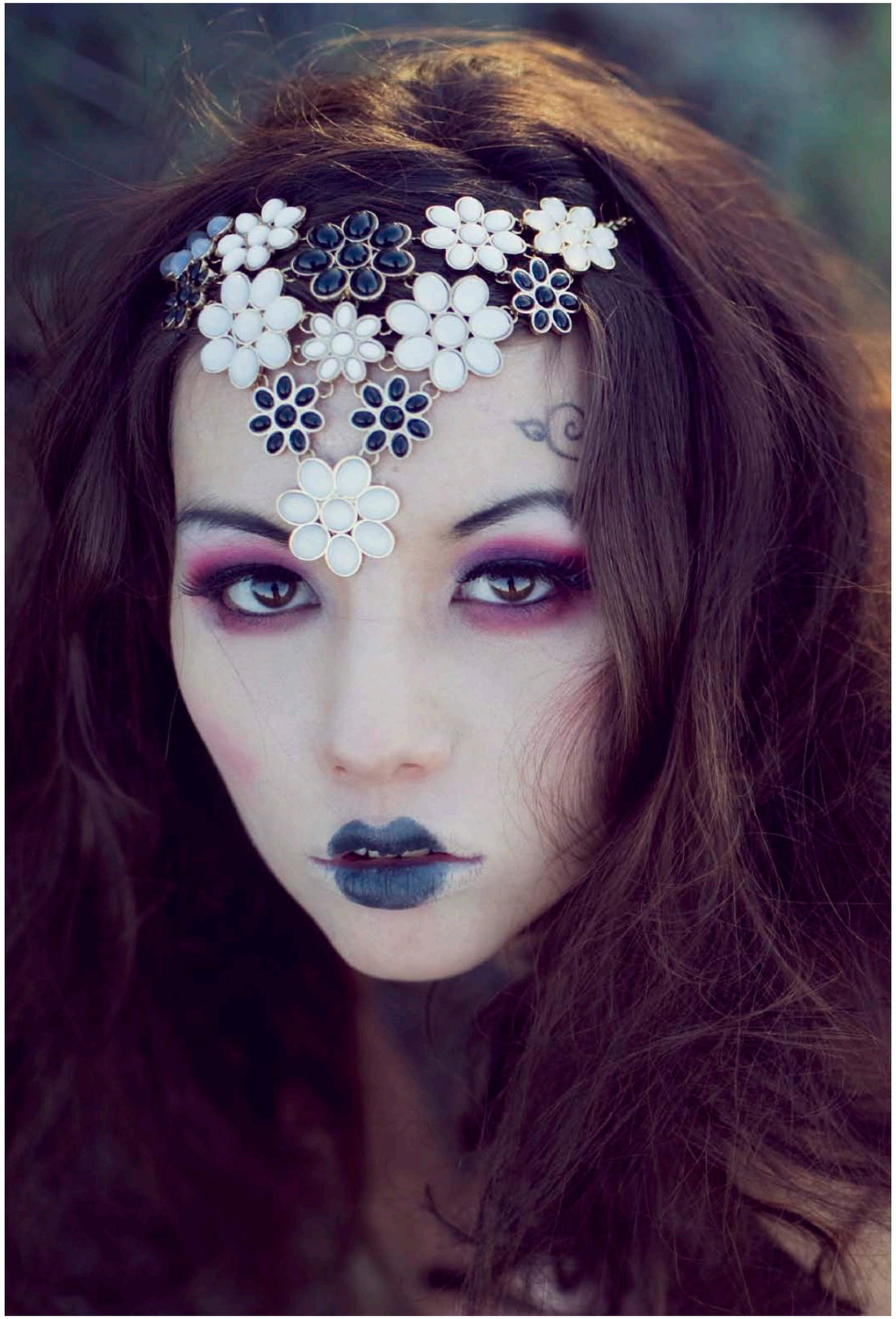

季节的变化

Text / JULES SMITH
Photography / DIANA NOHELOVA

夏末的时候当你突然感到一股寒意时，秋天正在它来的路上。

树叶逐渐凋零，你开始疑惑上一次季节变换是何时。

季节就像是一个个记忆点，唤起我们的特殊感情。
充满爱意的夏天，让人伤感的冬天。
每一滴雨都能讲述一段故事，溅起情感的火花。

我是否愿意将一切遗忘在太阳的阴影中？
或期待拥抱冬日的白雪？

我是否该遗忘封存的历史？还是将他们带到新的记忆中？
未来就像是一幅待完成的拼图。

甜蜜的忧伤

Models / MONIQUE STORCH & MADDISON BUCHANAN
Hair & Makeup / LIZA @ Porio Hair Spa
Photo Styling / CACHELLE DAVISON @ Cachelle Model Management
Photography / PETER BROWN PHOTOGRAPHER / www.peterbrownphotographer.com

LOVE

内衣与灵魂

Text / ABBEY-LEIGH of Stylingbyleigh / www.stylingbyleigh.com
Photography / DANIELLE SCHUITEN / www.daanphotography.com
Styling / NATASCHA LOUWEN

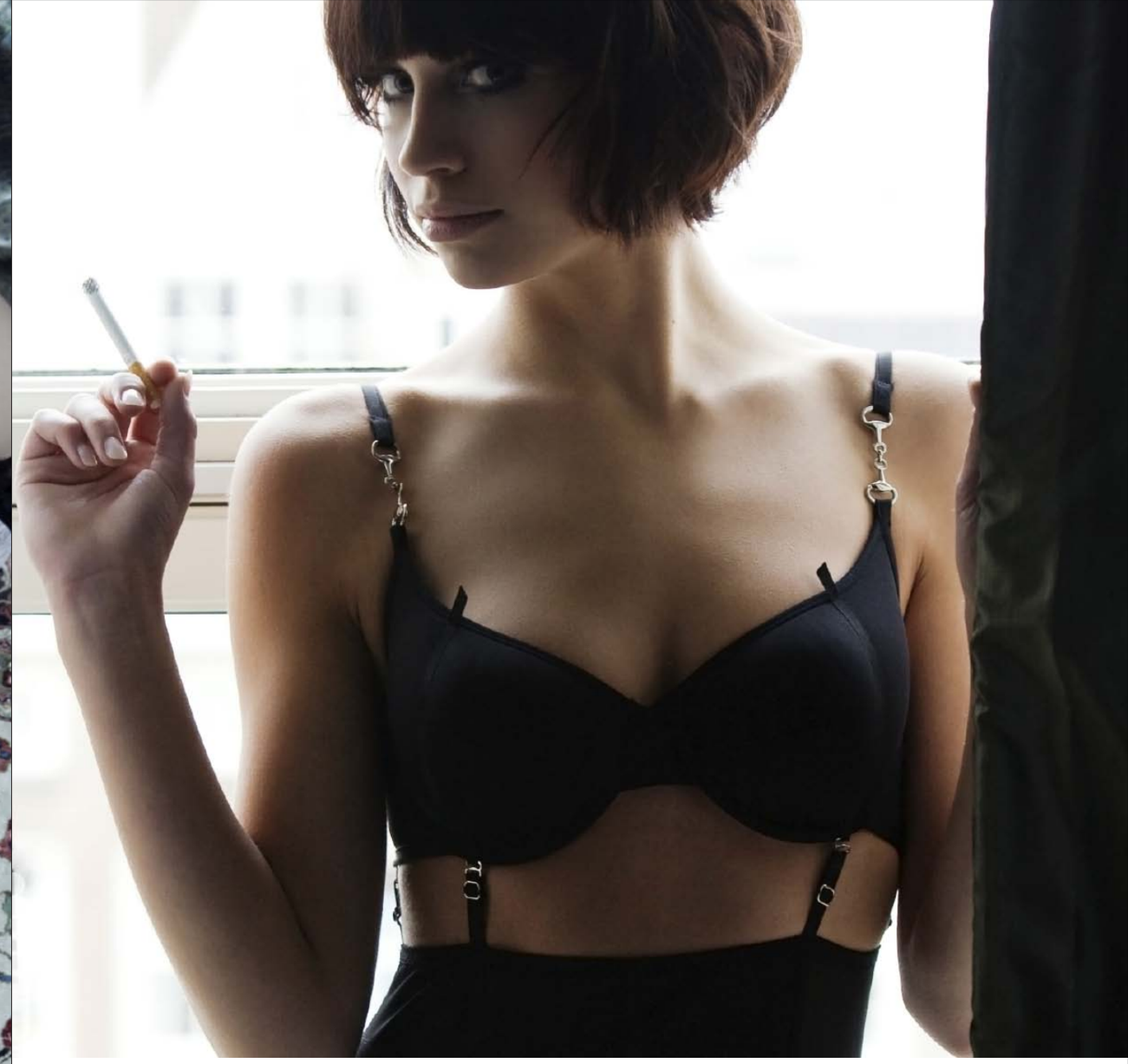

没有什么比别致性感的内衣更能改变心情。选择合适的内衣是一件非常私密的事情，很多时候你的选择完全归结于你当天的情绪。性感的黑色花边或经典的白色内衣，毫不夸张地说，打开一个女人的内衣柜相当于打开了一扇通向她灵魂的大门。给到女性朋友们最好的建议就是：无论你是选择日常文胸或内裤都要与你的整体造型相匹配。选择正确的内衣能够为你增加自信心。

一些喜欢高腰内裤的女性可以选择那些带时髦的花边或性感蕾丝的内裤，而那些阳光运动型具有男孩子气的女孩子们可以选择透气性强腰围弹性的内裤。选择内衣最重要的就是：让你更自信，更性感。

不同风格的内衣能满足所有不同的体型。娃娃套装适合身体丰满的女性，它柔美的曲线贴合女性的臀部。而胸衣能够让你看起来更加挺拔。如果配合上高跟鞋，就看起来更高挑纤瘦，一定会给你带来好心情。

从无肩带胸衣，到吊袜紧身袜；从印花到丝绸；从黑色、红色到白色。如果你喜欢增添一些小小的情趣，甚至还有主题色彩的内衣。

即便是穿在衣服里没有人看到，但是内衣对感善体型有很大的作用。从现在起请不要忽略它吧！

RHAPSODY

Text / EDWARD HATFIELD

rhapsody |ˈrapsədē|
名词 (pl. -dies)
解释：热情洋溢，热情或狂喜的感情表达

这个单词完全体现了Carrie的品牌RI所要表达的理念，她的每一项设计几乎都饱含情感。

Carrie Chan在2010年推出的一系列作品的主题是与神秘的东方文化的美丽邂逅。她的灵感来自亲在伦敦学习时的一段经历。 Carrie的印花袜子系列“Accidental Collage”结合了微妙的线条，粉色、蓝色、紫色和金色等各类颜色鲜明的几何图块。设计的图案包括东方花园、神秘生物、艺妓、海啸、蝴蝶等，还包括一系列类似纹身设计和日本文化有关的东西。她的设计使得长筒袜变得更加丰富多样化而且充满了趣味。

Carrie刚步入时尚圈时在亚历山大· 麦昆的印花设计部门工作。她曾与Boudicca设计团队合作创作过很多项目，其中包括为英国乐队UNKLE做过专辑封面设计。

凯莉在她独特的印花设计能为平淡无奇的服饰注入了新的生命活力。在世界各地市场的销售上也大获成功，从上海、香港、新加坡到世界其它知名零售商如： Peter Jensen, Henry Holland和Belle Sauvage，都对她的设计十分亲睐。

“RI”这个名字来自Rhapsody，象征着我们可以自由发挥想像及毫无限制地即兴创作的地方。虽然这不是真实的地方，但是这个名字对于Carrie的设计来说是再恰当不过的了。

更多信息和在线购物请登陆：
www.seekingwonderland.com/ri-by-carrie/shop-rbc

燃情意大利

Photography / EDWIN S FREYER / www.edwinsfreyer.org
Model / LAURA OJEDA @ Pop House
Styling / VIRGINIA MEDINA
Makeup / LAURA MAYA
Hair / DELIOMA BOVER

时尚印象
无所畏惧

Styling / ABBEY-LEIGH HOOD of Stylingbyleigh
Photography / MILLIE TANG
Model / ALINTA KRAUTH
Makeup / CYNTHIA BUGEJA
Hair / LITA CATHART

Parasol / KITTEN D'AMOUR

生命始于激情

Text / ERIKA MAIO Photographer / JON STARS / www.jonstars.com
Model / AMANDA T @ MMA Hair & Makeup / LIZ MARTIN / www.beautifulbyliz.net
Wardrobe / STACEY APPEL / www.fashionfollower.com

当激情和艺术碰撞到一起就诞生出像Jon Stars这样的摄影师。

oe在十七岁的时候意识到他真正的职业就是摄影。在一次骑车时遭遇的不幸的事故让他下定决心成为一名职业摄影师。强烈意志下Joe拒绝了奖学金并把他所有的时间用来拍摄照片。2009年从马萨诸塞州的Hallmark 摄影学院毕业后，通过努力工作建立了一个摄影工作室和并成为一名BMX选手。(BMX: BICYCLE MOTOCROSS 自行车越野)
2011年开始他涉足于更多的时尚摄影。在这个领域工作时他尝试各种不同的拍摄。Joe说："每次拍摄都可以捕捉到完全不同的东西，可以诠释很多不同的情绪。"

从在他的作品可以清晰看到Jon独特的自然风格。充满动感的图像让我们感受到照片中流露出的优雅，触动着我们的感官。Jon Stars永远不会让他的崇拜者们失望。

Jacket / VINTAGE
Shorts / 28 CRASH
Boots / DKNY
T-Shirt / HANES
Belt & Bracelet / STYLIST'S OWN

时尚摄影 VOODOO

Photography and Styling / SERAY NIYAZI
Makeup / NICOLE WITH
Model / NATALIE GOSLING

时尚摄影 INNOCENCE

Photography / ARRIEN VAN VLIET
Model / CARMEN TEUNIS
Makeup / REBECCA NAINGGOLAN

化妆师 MARION DE WAARD 访谈

AN INTERVIEW WITH MAKEUP ARTIST MARION DE WAARD

Photography / KITTY HOUTKAMP Model / YOLINDA
Makeup, Hair & Concept / MARION DE WAARD / www.marion-visagie.nl

当创造一个新的造型时你是否在心里有确切的形象还是说你的工作依赖于特定的感觉？(下面简称EV)
视情况而定，不过就本系列“Lace All Over the Place”来说，我在创作时候有明确的概念要以蕾丝为题材。将蕾丝与太阳镜放在一起的灵感可以说是突发奇想。不过随后我就开始寻找材料，搭配颜色，最后，我们就看到一套完整蕾丝系列，从眼睛到在脖子，头部还有眼镜等等。另一方面，面妆艺术作为独立个体时主要是用来表达自己的个性。而当它在时尚里时，则是需要配合服装、配饰和场合，它是整体造型的一部分。（下面简称MdW）

您认为化妆在时尚造型里占据什么样的角色？
我想它并非是独立存在的个体。化妆作为时尚造型里的一个重要组成部分。它和发型，服装，鞋子都是相互配合缺一不可

如果你只能随身带一件化妆品，您会选择什么？
哦！我的上帝！我只能选择一个吗？(笑) 这太难回答了。好吧，我想我会带伊夫圣罗兰的明彩修护笔。只有它能让你看起来焕然一新又保持清心自然。如果你能很好地使用它，它会让你的皮肤看起来毫无瑕疵。(能不能多带一支睫毛膏？)

您能否与我们的读者分享一些化装技巧和最流行东西？
化妆就是熟能生巧！在很长一段时间女性在使用化妆品时通常保持相同的方法，没有人想要创新。但是化妆就是要敢于创新。如果你想要另类一些，可以尝试在眼妆上下功夫。把睫毛膏从底部一边旋转一边按压。将顺序反过来，首先在顶部，然后刷底部。您可以使用一个彩色的眼线笔而不是保守的黑色或蓝色眼影。配上与身上服装色系相匹配的唇彩，在颧骨处打上高光。

向自己挑战吧！

LARISSA HADJIO 的手提包设计

Text / LAUREN HADLER

Larissa Hadjio最新的手提包设计以钻石形状呈现给大家并带来前所未有的视觉感受。她把钻石这一源自自然的瑰宝，女人们的珍宝、巧妙地赋予了手提包的功能。

众所周知钻石有着特殊的几何切割面。Hadjio参照钻石的结构使得手提包看起来就像一颗巨大的钻石，拿着它上街既新奇又有个性。为了保护濒危动物，在选着材质时使用精致的仿麂皮和非濒危鱼类的皮肤。

Hadjio完成了一件又一件珍贵的饰品。她提倡艺术品因该可以被人们随意佩带。这款手提包的大小和实用性都恰到好处。

上个系列的手提包以深海动物为主题，主要灵感来源于阿滕伯勒的华丽的海洋生物，从鲨鱼到甲壳类动物。她想像力决不局限与常规的艺术理念，看着她的手提包作品就像是经历了一场独一无二的视觉旅行。

Hadjio在位于伦敦中心的圣马丁艺术与设计学院学习艺术。她的作品曾被刊登在《Vogue》《Harper' s Bazaar》及《每日电讯报》上，并已获得著名时尚主编Diane Pernet的关注。
Hadjio作为一名真正的艺术家，以她的设计将艺术与自然世界相互联接，她的作品确实让人印象深刻！

您可以在这里看到更多关于她的作品：
www. larissahadjio.com

安娜和她的时尚娃娃

Text / ESPERANZA URBANEZ
Illustration / ANNA BOURS

并不是每一个人可以拥有一份梦寐以求的工作，但荷兰巴塞罗那的插画师Anna Bours十分幸运地做到了，她的工作就是每天为她心爱的时尚娃娃们打造新的造型。

从一位制版师、室内设计师、平面设计师、到自学成为一名职业画家。她有着非比寻常的勇气与决心辞去稳定的工作，踏上为期4个月充满惊喜的东南亚之旅。旅行中接触到的艺术、传统、自然环境、建筑、色彩、鲜花和人们带给她无限的灵感。带着无数的草图和照片回国后，开始创作她的时尚娃娃插图。安娜善于收集捕捉生活中的细节，通过画笔创造出独特而有趣的插画。她的画风极其前卫，既富有女性的精巧又个性鲜明。

在安娜还是少女时就受到艺术家legendary Antonio Lopez作品强烈的影响，简单的线条和优雅的色彩启发并影响了安娜在日后创作的基调。清爽的色彩搭配透着轻盈的优雅，粉红色的嘴唇，红润的脸颊，俏皮的雀斑，在数码上色前需要经过手工绘制才能让她的娃娃们拥有像传统的瓷娃娃一般粉琢的脸颊。她的时尚娃娃们戴着最流行的大框架眼镜，身着各类风格的时装，充满异域风情的花朵妆点在她们发间或鞋子上。

独特的时尚设计和奇特的花卉图案商标让人过目不忘，安娜的作品出现在很多展览和杂志上，包括En Vie 在2012年1月起至今的时尚娃娃插画。我们十分感谢安娜和她的时尚娃娃带给我们那么多美丽的记忆。

更多信息和在线购物请登陆:
www.dollhouse-online.com

永恒的拥抱

Text / JUNLAH MADALINSKI
Styling / ABBEY-LEIGH @ Stylingbyleigh
Photographer / AMELIA SATOOR
Model / CLARISSA MORGAN
Make-up / JESSICA PENNISI
Hair / TANS&TIARAS

知道从旅行中探索爱的意义是我的宿命，沿着阿拉哈巴德的东部朝圣者之路，看着日出与夕阳将恒河之水晕染上不同的颜色，从粉红、紫色、红色到金色。

在柬埔寨古老的塔普伦寺庙中我重新认识了自己。在空荡的回音室里让来自天国的声音穿透了我的心。

在马达加斯的加摩伦达瓦当地的一个茶馆外，我坐在那儿专心聆听茶馆主人讲述的猴面包树的爱情故事。

从前有一对恋人，因为家族的安排他们各有婚约，但他们深深爱着彼此宁愿死去也无法离开对方，所以他们偷偷地请求天神让他们死后也要在一起。天神被他们的爱感动，于是把他们变成两棵猴面包树，人们至今还可以看见它们缠绕生长在一起。

老人说完故事后眼角里泛着泪光，他说这个传说总是让他怀念自己逝去的妻子。他坚称如果我还在寻找爱情那么应该去看看那棵树。他把他的老式汽车借给我，沿着小路我驶向目的地。

终于我找到他说的地方，停下车时眼前的景象让我俯在方向盘上屏住呼吸。在一片荒芜的平原上，两棵参天大树紧紧拥抱在一起指数云霄。
感谢上苍创造了如此美丽的传说——爱能跨越了一切！

MISA 的甜点工坊

十月推荐：秋风栗卷

秋天这个时节用栗子来做甜点再适合不过了，松软栗子卷细腻绵密，撒上香喷喷的烤核桃仁让它的口感更丰富美味，充满了秋天的色彩与味道。

Text / MARI NEGISHI / nyami-nyami.cocolog-nifty.com
Photography / K i i T / www.kiit.jp

Misa Ohashi, Pâtissière
Misa有十年的甜点师经验，她为西餐厅及著名的咖啡馆提供手工制定的精美甜点。
她推荐的一些甜品蛋糕不但美味而且便于烘焙。选用天然的材料和强调季节性的配方已被刊登在许多杂志上并受到好评。
从这一期起每个月我们都会为EnVie 的读者们提供一份精选的甜点食谱，喜欢烘培的朋友不妨在家中试试。

成分

海绵卷材料
2个鸡蛋
2大勺牛奶(30 cc)
2大汤匙沙拉油(30 cc)
50 g面粉
40 g红糖
(可用砂糖替代)
30 g核桃仁

栗子馅材料
2个蛋黄
40 g红糖(可以用砂糖替代)
25 g面粉
1杯牛奶(200毫升)
1杯奶油(200毫升)
40 g栗酱
(没有的话也没有关系)
70 g栗子

步骤

准备工作
烤箱温度设置为150°，栗子去壳切小块，烤10分钟。,
一一把栗子大小要切均匀，以便受热均匀保留松脆质地。

制作蛋糕
1)分离蛋白和蛋黄，在容器里倒入蛋黄，牛奶，和沙拉油，然后加入过筛的面粉搅拌均匀。
2)蛋白打发，加入红糖（可用普通砂糖代替）。
3)把蛋糊和蛋白（步骤1和2）一起混合均匀后，倒入一个平底锅(可垫衬烘烤纸)，然后在表面洒核桃。
4)烤箱预热到200°，烘烤11分钟。
（做奶油的时候一定要蛋清和蛋黄分离，容器要擦干净，一定不能有水。）

制作栗子馅
1)把蛋黄打成蛋液，拌入细砂糖，然后过筛避免结块。
2)倒人温牛奶混合均匀。
3)混合后倒入锅里，低温小火，用木质汤匙搅拌直到它开始变稠。
4)后盖上保鲜膜保持表面干燥，用冰块或冷水放在锅底冷却。
5)另外搅打奶油直到它变得稍微泡沫。
6)一旦锅内的奶糊冷却，加入约1/3的奶油，轻轻搅拌。
7)添加栗子酱，然后其余2/3的奶油混合搅拌。
8)一旦平底锅里的海绵蛋糕冷却，翻面将深褐色正面朝上。然后把第七步做好的栗子馅均匀涂抹，涂抹过程中与边缘保持些许距离。
9)洒入切碎的栗子，把它卷起来就大功告成啦!

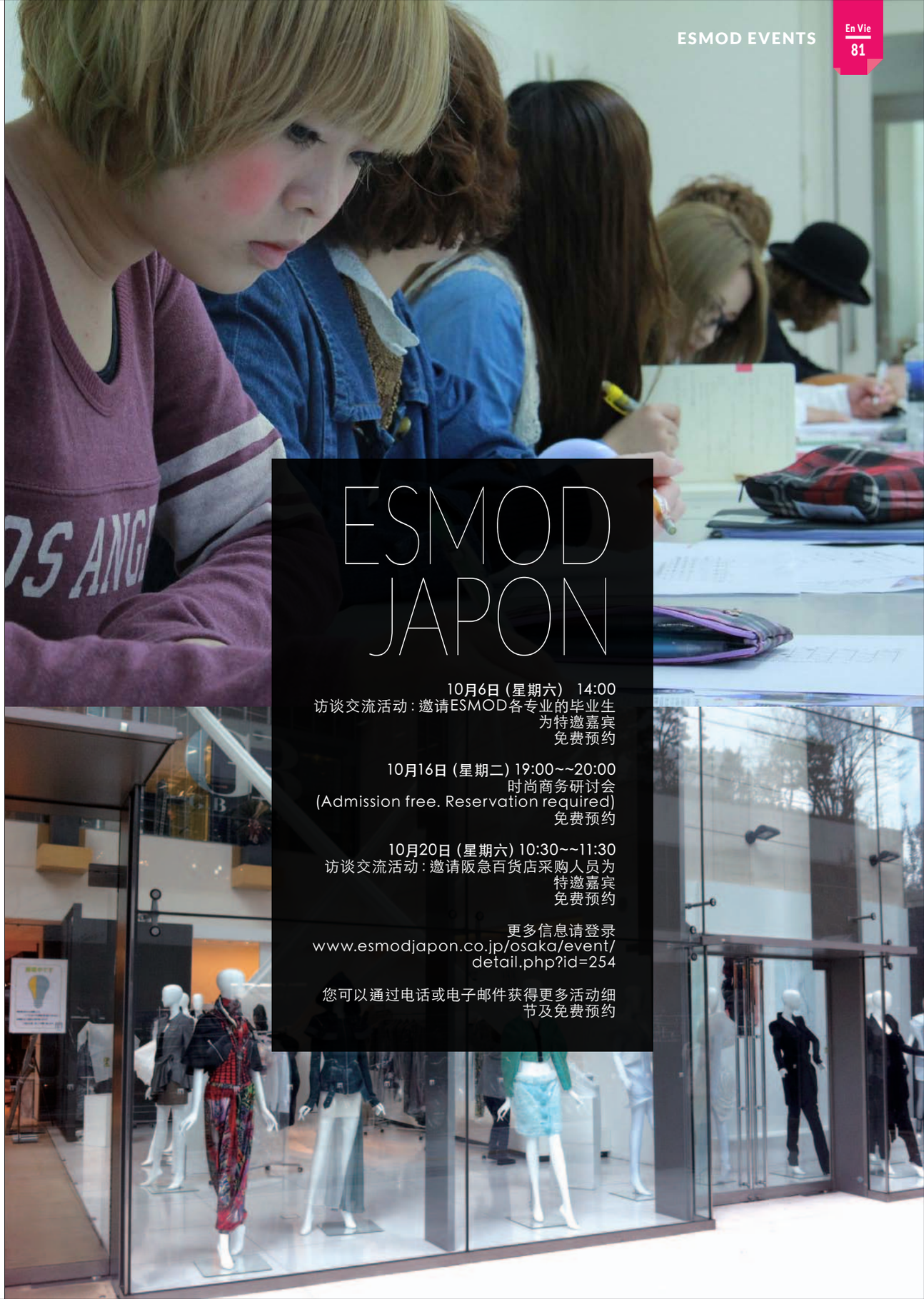

ESMOD JAPON

10月6日（星期六） 14:00
访谈交流活动：邀请ESMOD各专业的毕业生为特邀嘉宾
免费预约

10月16日（星期二）19:00~~20:00
时尚商务研讨会
(Admission free. Reservation required)
免费预约

10月20日（星期六）10:30~~11:30
访谈交流活动：邀请阪急百货店采购人员为特邀嘉宾
免费预约

更多信息请登录
www.esmodjapon.co.jp/osaka/event/detail.php?id=254

您可以通过电话或电子邮件获得更多活动细节及免费预约

十月
2012

十月星座运程

BY HEPZIBAH

Illustration / ANNA JASINSKI
www.annajasinski.com

白羊座 3月21日- 4月19日

繁杂琐碎的事情让你应接不暇，你需要放慢脚步，一鼓作气地将工作处理完。一次性的。如果你觉得有点力不从心，不要因为不好意思而不愿向别人求助。你必须学会如何让自己专注。特别是在11日左右一些新鲜的事情会吸引你的兴趣。星期一是你的幸运日，尤其是与金钱有关

金牛座 4月20日- 5月20日

工作与生活的良好平衡将开花结果，工作上新的责任和机会会为你带来创造力。本月花一些时间和你的爱人在一起尤为重要，特别是在中旬的时候，一些过去遗留下来的问题需要得到妥善解决。注意你的饮食结构是否合理。星期四是你的幸运日

双子座 5月21日- 6月21日

本月你的创造力会渗透到你所做的一切事物中去。是时候整理一下损坏的和不必要的杂物，保留那些真正有价值的东西，或者可以用他们去更换到一些你真正想要的东西。任何重大决定请推迟到下个月，那时候你才能够更清晰地思考。10月的每一个星期六将是你的幸运日。

巨蟹座 6月22日- 7月22日

受到水星的影响，一不小心就会让你承担一些超过你能力范围的事。这些选择或工作可能在将来导致一些健康问题，所以请确保自己平和的心态，尽可能避免焦虑情绪。平静与自然和谐的生活才是你真正追求的。你的财务状况将在16日以后得到改善。本月的周三将是你的幸运日。

狮子座 7月23日- 8月22日

过去的一些情景或模式将在本月重现，但这真的很不错，你可以从中学到一些东西。浪漫的想法浮现在你的脑海中，记得要展示你感性的一面给你喜欢的人。小心彻夜狂欢，接踵而来的派对和酒精会让你敏感的消化系统承受不了，你需要健康的食物和有规律的运动来保持健康。

处女座 8月23日- 9月22日

前半月准备在工作中接受新的挑战，过度劳累会导致旧疾复发，所以需要适当调整自己，处女座的特点是敏感又容易受到压力。一段令人迷惑的感情，些许不愉可能导致眼泪和悲伤。不要带着情绪到工作中，这会引起一些对你不利的流言蜚语。本月的星期五将会是你的幸运日。

天秤座 9月23日- 10月22日

本月太阳给你的星座增添了些许浪漫，并带你以一个新的方式去审视爱情。理解与沟通是必要的，在16左右你需要小心你因为冲动说出的言语会给你带来麻烦。在工作中你需要积极表达自己的意见。小心太多甜食的诱惑。

天蝎座 10月23日- 11月21日

本月你可能会有点不快的事情发生，让你感觉束缚和无法放松。你很容易被一些新的事物吸引，但不管你做什么，你应该把你的人际关系放在首位，寻求和谐与统一。密切关注你的财务状况，在16日左右小心损失钱财或有额外的开销，在本月努力保持收支平衡避免借钱度日的情况发生。

射手座 11月22日- 12月21日

似乎一切都在你周围变化地太快，你想做的只是宅在家里。美化改善生活的环境以消除工作与生活带来的倦怠感。了解一下自己的身体健康状况，了解自己需要补充些什么。如果你需要睡眠，那就改善一下作息及睡眠质量。常常会回忆过去快乐的时光，成为你另一半的好听众。星期一将是你的幸运日。

摩羯座 12月22日- 1月19日

你想通过拓宽视野来激发新的灵感。本月是“除旧迎新”的好机会，可以重新评估你的个人财产或从你的生活中清除杂物，甚至整理一下复杂暧昧的人际关系。在16日左右要小心有人揭露你的财务状况。仔细聆听年长的人会给你带来善意的箴言。

水瓶座 1月20日- 2月18日

这个月你会是众人中的闪光点，你独特的想法能在朋友们或团体中引起广泛的共鸣。现在是时候让梦想成真，无论你做什么总会有人自告奋勇来祝你一臂之力。自由对于水瓶座来说总是必不可少，你会在工作中找到新的方式更好地与他人相处。单身者在12日左右的可能会遇到比你年长异性，他身上的智慧与浪漫会吸引你。

双鱼座 2月19日- 3月20日

工作会比你想象中的更加繁忙，但在20日左右你会觉得自己有获得了一些正能量。是时候打理一下自己的形象，去理发，买一双新鞋，从细节去改变你的生活。提防沉迷太多无意义的社交活动。本月的星期天会给你带来好运。

Chanson d'Amour