EnVie®

02 二月 / 2014

www.en-vie-fashion.com

时尚造型师
——CAROLINA PESTMAN

钢筋丛林

时尚设计师访谈IM SEONOC

GO!GO!美丽四射
JANINE BASIL珠宝设计

摄影师推荐JOI ONG

更多最新时尚新闻咨询……

目录

06 时尚新闻
09 时尚摄影
14 旅行专栏
18 沉醉迷离
21 时尚品牌FABRYAN
24 唇
27 时尚设计师访谈 IM SEONOC
30 二次曝光
34 抽象生活
37 白色房间
40 迷失
44 摄影师PORCELAIN BEAUTY作品
46 时尚造型师CAROLINA PESTMAN
48 防御模式
51 饰品设计师JANINE BASIL
54 霓虹之神
56 钢筋丛林
59 漫步
62 浪漫故事THE RELUCTANT SEDUCTRESS
64 混合激情
66 设计师RIMANTE RIMGAILAITE
70 天使
72 模特新人ANNA IRENA PTAK
76 THINKING OUT LOUD
78 至高无上
81 大都市
84 地表之上
88 新月女神
90 摄影师BONNIE CEE
92 冰与火
94 阿尔忒弥斯
97 摄影师JOI ONG
99 拥抱黑暗
102 山谷
106 美食鉴赏
108 十二星座二月运程

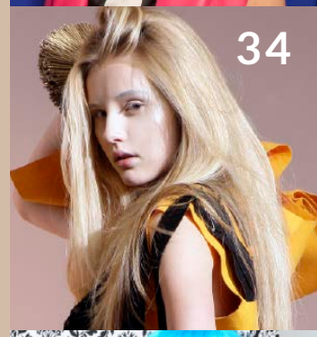

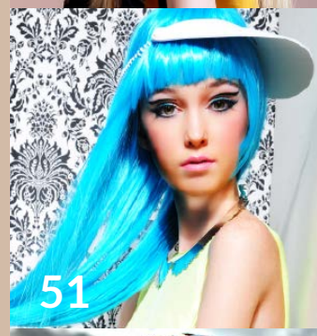

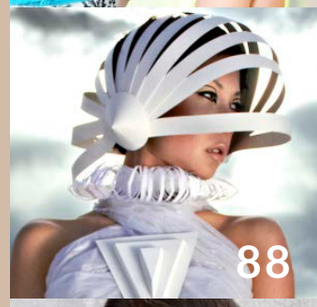

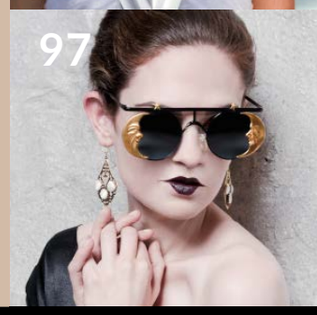

TEAM

Editor in Chief & Director
GERD KRAMER

AD, Design & Illustration
LUISIANA ARAUJO
EMMA LIU(刘倩)

Editors
ESPERANZA URBAEZ
CHRIS ROAF
PAUL HICKEY

Sub Editors
MARY SIMCOX
BRANDON LINDER
VERA CHAN

Japanese Editors
TOMOKO FUJII
YU ASADA
HIROKO IKEDA

Marketing
YOKO YAMAMOTO

Consultants
SOOJIN LEE
YUKO OSAKI
YUQI NAKAMURA

Web & PR Managers
LYSTIA PUTRANTO
YOSHINORI YOSHIDA
JOONAS LIEPPINEN

Stylists
TOMOKO FUJII
EWA FIUTAK
JUSTYNA KORUSIEWICZ

Assistant
NAOKO HIGASHIYAMA

FEBRUARY 2014

Text / AYA IGARASHI Translation & Edit / SARA AI COE

1 STYLEMAX

Stylemax女装服饰贸易展将于2月1日至3日在芝加哥举行。一年四次涵盖所有季节的时尚活动，参展商将展示他们最新的时尚服装，游客可以在这里看到最流行的设计。童装与孕妇装及运动服装也将展出。更多详情请登陆：http://www.stylemaxonline.com/

2 LONDON EDGE & LONDON CENTRAL

London Edge & London Central成立于2000年，其最初涉及男装与女装、各类鞋、配饰。融合英式朋克、摇滚、街头流行、哥特、滑稽戏和复古时尚的创意。本次展示将于2月2日- 4日在奥林匹亚展览中心举行。London Edge & London Central官方网站http://www.londonedge.com/

3 NW风尚

NW分尚秀将于2月2日至4日在西雅图举行。它不仅展示时尚服装，配饰、珠宝、鞋子和礼品。这个活动提供了一个有利的平台，让展商务有机会来扩大他们的市场营销网络。数以百计的参展商被邀请，它能展示买家的需求也顺应市场潮流变化。http://www.nwtrendshow.com

4 春季国际博览会

伯明翰春季博览会是英国最大的品牌展示会和贸易展会，举办时间从2月2日至6日。超过80000个买家将会汇聚在这里，不要犹豫参加这个活动。更多的信息http://www.springfair.com/

5 TO BEAD TRUE BLUE

2月2日至10日「To Bead True Blue」将在美国图森展示纺织、珠宝和室内装饰艺术。独特的展示带来新的创意与产品吸引来自四面八方的游客。各种有趣的讲座和培训班有多种多样的主题：珠宝，编织，金属制品制作技术。To Bead True Blue创造了一个专业平台汇聚与这个行业相关的数百名专业人士。http://www.tobeadtrueblue.com/index.php

6 亚特兰大鞋业展

美国亚特兰大鞋业展在2月13~15日举行，超过1600不同种类的鞋类商品和配件、靴、体育用品、手袋和童鞋将会被展示。它被公认为是世界上十大鞋类展会之一，这场盛会呈现广泛的商业网络，超过1500商家与买家建立业务关系。http://www.atlantashoemarket.com

+1 国际小姐选美大赛

2013年第53届国际小姐选美大赛于12月17日在日本东京品川王子酒店举行。来自世界70个国家和地区的选手将争夺“国际小姐”桂冠。这是连续第二年在日本举办比赛。来自菲律宾的佳丽Bea Rose Santiago夺得冠军，荷兰选手Nathalie den Dekker与新西兰选手Casey Radley分获二三名。

FEBRUARY 2014

Text / AYA IGARASHI Translation & Edit / SARA AI COE

7 高级女装时装周

2月14~16日女装时装在纽约举行，届时将展示高级艺术品与各类奢侈品，它还将展示各类时尚配饰和服装的设计。对于所有新设计师和时尚工作者将是一个展示与交流的机会，对于零售商来说则是拓展市场与发掘客户，而对于时尚爱好者来说更是一场美妙的时尚之旅。http://couturefashionweek.com/

8 维罗纳婚展

2月14日至16日的维罗纳婚展一直很受欢迎，本次活动将在维罗纳展览中心举行。各类婚礼仪式斩首，梦想的婚纱、珠宝饰品、新娘内衣、新郎礼服、家居用品、结婚礼物琳琅满目。

Photographer: Masaru Azama

Disclaimer: Every effort is made to ensure all En Vie media is up-to-date. Please note that opinions expressed herein are not necessarily endorsed by the publisher. The publisher cannot be held liable for any loss, damage or distress resulting in errors, omissions or from adherence to any advice in this magazine.
The publisher takes no responsibility for the quality or content of advertisements. All rights reserved by the copyright holder.
To see the full disclaimer please go to www.en-vie-fashion.com/disclaimer.html

COVER + FOLLOWING
Photographer / DOMONICK GRAVINE
Stylist / DIMAS BRAVO
Hair / MARGARITA FEBRES
MUA / NATASHA PAULINO
Models /
IVORY ROSE at MAJOR MODELS (CURLEY HAIR)
MARIJN KUIPER (PULLED BACK HAIR)
at FRAME MODELS
All Clothing by Designer RAUL PENARANDA
Jewelry / NAFIZA TAJ J @ THE SULTANESS

BACKCOVER CREDITS
Photographer & Retoucher / LAURA MIUCCI
WWW.LALLYMIU.WIX.COM/LAURAMIUCCIPH
Model, MUA & Hair stylist / ILARIA RABBIA

THE SHOOT

Photographer / NUSRAT M OF STUDIO 5800, LLC - WWW.STUDIO5800.COM
Assisted by JAKE SAXMAN - WWW.JAKESAXMANPHOTOGRAPHY.COM
Model / CHRISTY LIGHTBOURN of DIRECT MODEL MANAGEMENT NYC
Stylist / ARIELLA FAITH - WWW.ARIELLAFAITH.COM
Assisted by MUA / TARA ROBERTSON
Hair stylist / AL KELLY
Nail tech / KETA JACKSON

Sport Dress & Coat: Vintage Selene
Handbag: Burberry
Sandals: Nine West

Dress: BCBG Max Azria
Jacket: BCBG Max Azria
Boots: Enzo Angiolini Imbra
Handbag: Vintage

Peplum Sweater: BCBG Max Azria
Skirt: BCBG Max Azria
Sandals: Ann Marino

Cashmere Top: BCBG MAX Azria
Skirt: Calvin Klein
Sandals: Miu Miu
Coat: Coach

SPACE STRIPES

Text / MANUELA KANAN
Photographer / EVIEM PHOTOGRAPHY - WWW.EVIEMPHOTOGRAPHY.COM
Model / DEBORAH BRUNO
MUA / FEDERICA COCCO
Stylist / GIULIA FALGARI

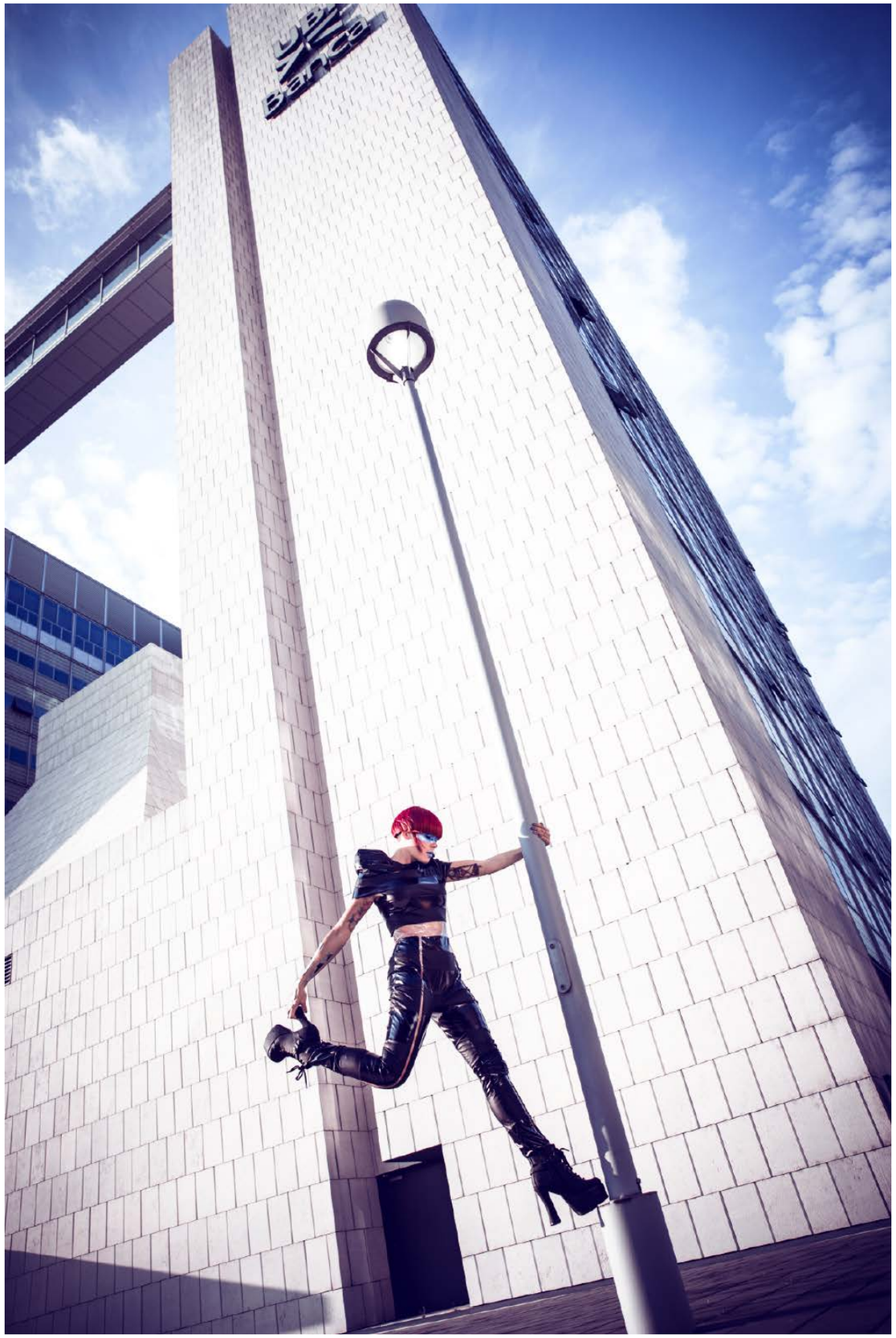

自1960年代以来人们对于外太空的憧憬与梦想从未停止。法国著名小说家儒勒·凡尔纳(Jules Verne)的《From the Earth to the Moon》(从地球到月球)和美国科幻作家克拉克(Arthur C.Clarke)的《2001太空漫游》都是以宇宙为灵感。当时人们认为到2000年人类的科技可以将去火星、月球度假变成日常生活的一部分。然而事实证明这一切还言之尚早。

人类对太空探索已经走了很长的路,1955年人类第一枚洲际导弹进入太空,1957年第一颗人造卫星升空,1961年苏联第一次成功发射载人飞船,1969年人类登陆月球。在短短的14年间人类的太空探索从零到质的飞跃。

虽然目前还没有达到预期目标,但是太空旅行看起来不是那么遥不可及。许多公司致力于“太空旅行”或“个人航天”甚至“公民太空探索”的项目。2001年一位美国商人成为第一位自费太空游客,成功地在国际空间站里生活了一星期。SpaceX和维珍银河公司正在开发宇宙飞船和商业太空旅行项目。

虽然售票日期尚确定,不过也许用不了多久周游不同的星球会变得和访问外国国家一样平常。

沉 醉 迷 离

Photographer / JENNIFER MULLER
Styling / SOPHIE DE BRUIJN
MUA / FREYA WOLSWIJK
Hair / DUSTY KUYLAARS
Models / FELICIA ROOK @ LINDA MODELS & EGITH VAN DINTHER

FABRYAN

Text / GEMMA DORLING, Fashion Writer
Photographer / STEVE MULIETT
Model / ROMANA SRAMKOVA
Designer / FABRYAN
MUA / DIANDRA MATTEI

Designer: FABRYAN, Photographer: LEIGHTON PARRY, Makeup: CHARLOTTE GIRDWOOD, Stylist: JOEY BEVAN

FABRYAN是一个英国的绿色女装服饰品牌。2010年9月设计师Samantha-Jane Agbontaen带着在这个品牌首次出现在伦敦时装周上。她的理念是创建一个简单优雅，融合高级面料纹理开发技术的女装品牌。

Fabryan结合高级时尚和社会发展，注重绿色健康生态环保，成为值得信赖的“英国制造”商品。2014春夏“魔法花园”系列以五彩缤纷的裙子，展现自然优雅的女性曲线美。Samantha-Jane灵感来源于她最爱的绿色花园。充满异国情调的花卉，天堂鸟、古典玫瑰、樱花、水仙和雏菊，是展现女性及自然美的精髓。Samantha-Jane同时也拥有女装高端定制的技术，所有的服装都是经过大量的手工制作。这个系列充满活力的颜色与青春女性的元素，每一件服饰都会设计一个适合的发型，成为一件独一无二的艺术品。毫无疑问FABRYAN已经成为英伦时尚中新的焦点之一。

Designer & Stylist / BRENO LORENZONI
WWW.BEHANCE.NET/BRENOLORENZONI
Photographer / FER STEIN
WWW.BEHANCE.NET/FERSTEIN
Model / CAROL LAZARI

DESIGNER IMSEONOC
BOLD & INNOVATIVE

Text / JIYON KIM

设计师Im Seonoc是韩国屈指可数的时装设计师之一，2004年她被MOET & CHANGON集团授予亚洲时尚的杰出贡献，2013年她的作品被刊登在年意大利Vogue上。

Jiyon Kim: 是什么促使您成为一名时尚设计师？

Im Seonoc: 起初我是一个平面设计师。在出差期的时候偶然的机会接触到东京文化服装学院并被装设计这个专业所吸引，我开始在那里学习服装设计，毕业时很幸运获得了顶尖设计奖项。

JK: 能否为我们介绍一下Im Seonoc这个品牌？

IS: PartspARTs是目前韩国唯一非传统的结合可循环技术与实用主义的时尚品牌。我们采用最新概念与生产技术力求风格独特，结合艺术和实用性，不盲目最求流行。减少资源浪费和污染，使用平面模式和单一材料，该品牌的核心理念是0%浪费，最求与自然环境的和谐。

JK: 能够告诉我们Im Seonoc系列在2014春夏时尚趋势？

IS: PartspARTs 2014年春夏系列以实用、简单、舒适为主旨。让人们在穿着的时候感到特别舒适，用简单的线条和独特的颜色在体现它的完美。

JK: 能否告诉En Vie的读者今年春夏季把握流行的秘诀？

IS: 极简主义和细节装饰的平衡，大胆的印花图案，运动元素和各种有趣的元素是2014年春夏把握流行的秘诀。

JK: 请告诉我们Im Seonoc品牌未来的发展方向？

IS: PartspARTs希望成为韩国时尚品牌的先驱者，拥有清晰的品牌特点和先进的理念，打破时尚和艺术的边界。

希望了解更多请看http://www.imseonoc.com/ http://www.parts-parts.kr

二次曝光

Photographer / DIETMAR NIX - WWW.DIETMARNIX.DE
Hair & MUA / JOHN ELLIOTT @ARTIST GROUPMIERAU.DE
using M.A.C. COSMETICS AND ALCINA
Styling / UTE SILLMANN
Model / DANIELLE REDMAN / MOTHER MODEL MANAGEMENT

抽象生活

Text / KILEY SCHROEDER
Photographer / TOMEK TOMKOWIAK - WWW.TOMEKTOMKOWIAK.COM
Models / DOMINIKA, JAZZY / GAGAMODELS
MUA & Hair / KLAUDIA KAKA KLIMOWICZ
Stylist / JOANNA KUCHTA / MODELOVE

Felt dresses: EWA STEPNOWSKA
Bracelets: dzky.
Necklaces: ALOTRO
Shoes: MAGDALENA MUZYKA

时尚最美妙的部分是它允许一个人改变自己，它包涵了外表、情感和态度。时尚几乎可以让一个人的的生活方式立即改变。改变的程度由你决定。如果你愿意的话，你可以将自己变成一件会走路说话的精美艺术作品。

所谓的抽象并不总是那些常规的定义。它并不总是符合广义的美，甚至对某些人来说不是那么地赏心悦目。但它能唤起一种与众不同的感觉和不同于常态的东西。表达某种思想，或从另一个角度来诠释美。它从改变一个人的外表来改变世界。

生活中看似并不总是充满抽象艺术，但是如果你仔细观察大自然就会发现另一番景象。没有所谓的常规，时尚永远不可能会是常规。也许当你在欣赏一件从未见过的抽象艺术作品或许它的原型来自自然。

当你在看抽象时尚的时候更多的会感觉是在被诱导，体会其独特与个性。抽象的时尚并不只建立在感官上，抽象时尚不一定是最流行的时尚但是它却是最有趣的。

白色房间

Photographer / JENNIFER DICKINSON - WWW.JENNIFERDICKINSON.CA
Stylist / ELEA HILLIARD
MUA / CARLY FLINT for MA-LUXE
Hair / MARION GROOT for MA-LUXE
Model / HAYLEY @ COULTISH MANAGEMENT AND IMG WORLDWIDE
Shot at Ma-LUXE STUDIOS, VICTORIA BC CANADA
Dress: Top Shop
Fur Coat: Vintage
Bracelet: H&M

Dress: Zara
Coat: Top Shop
Necklace: H&M
Boots: Aldo

Jacket: H&M
Belt: Club Monaco
French connection Pants:
Amelia Lee Boutique
Earrings: Covet + Keep

Jacket: RW & Co
Trouser: Joe Fresh
Circus by Sam Edelman
Shoes from The Bay
Necklace: Covet + Keep

迷失

Text / JEN LOMAS, Fashion blogger at FASHION CHU HI
Photographer / TJ MANOU - WWW.TJMANOU.COM
Model / SHAYLA BEESLEY
MUA & Hair / TEAL DRUDA
Designer & Stylist / SUEKO OSHIMOTO
Assistant Stylist / KENTARO JAKE T.
Kimono one piece by Sueko Oshimoto
Obi belt: Sueko Oshimoto
Obi string: Sueko Oshimoto
Blouse: Citron
Accessories: Kimono Suehiro

今年冬季很多高级时装店里的新品有着“和服元素”。我所说的“和服元素”是指造型特别的长袖和边缘和深颜色的花卉图案。这很可能预示2014亚洲春夏时尚流行的方向。

如果你还对怎样搭配没有头绪为什么不试试“obi”的宽皮带？这个牌子的特别之处是他们能制作出各种形状图案的皮带，任何你想得到或想不到的。我特别喜欢金属款的obi皮带，搭配身裙和性感的高跟鞋出席夜间的活动。更妙的是你可以把细皮带作为装饰围在宽腰带中间，就像传统和服里的那种效果。

另外V领连衣裙非常符合用来创造和服元素造型，还有印有歌舞伎图案的夹克，把你的长发盘起用日本元素的发簪或精致的花朵来点缀。

你可以用两种方式，要么从头到脚全部选用亚洲元素的服饰或者仅仅是选择一两件来点缀。最简单的方法就是在夏日炎炎的时候打上一把东方风格图案的遮阳伞。

Kimono dress: Sueko Oshimoto
Obi belt: Sueko Oshimoto
Accessories: Kimono Suehiro

Designer: Walter Rodrigues
Robe kimono: Walter Rodrigues
Dress: Walter Rodrigues
Obi belt: Sueko Oshimoto
Shoes: Kimono Suehiro
Accessories: Kimono Suehiro

PORCELAIN BEAUTY

Photographer / ROB GARDNER,
WWW.ROBGARDNERPHOTOGRAPHY.COM
Model / COURTNEY @ GTM MODELS
MUA / SARAH-ANNE STEVENS
Hair Stylist / KATIE HARRISON
Stylist / SHARNA-MARIE FRANCIS
Designer / DANNI LIN

ENTWINED

Text / ESPERANZA URBAEZ
Photographer / FAMKE BACKX - WWW.FAMKEBACKX.NL
Model 1 / ANGELLE CHANG - WWW.ANGELLECHANG.COM
Model 2 / MY HUONG - WWW.MODELMAYHEM.COM/754727
MUA & Hair / CORRY VAN DER PLUIJM - WWW.EVERYWHAIR.NL
Styling / CAROLINA PESTMAN - WWW.CAROLINAPESTMAN-STYLING.NL

“个人时尚是一种无言的自白。” – RACHEL ZOE

时尚造型师Carolina Pestman的作品独具个性，她的目标是成为一个世界级的造型师。她为个人、各种电视节目、广告、摄影等活动提供造型设计服务。其中包括著名的综艺偶像节目X-Factor programs。Carolina 说：“我在所有的工作和创作中倾注了我的热情。”

从时装学校毕业后的她第一次开始在各种广告公司工作。然而在工作了一段时间后她觉得对时装工作的热情并不能百分百激发。她渐渐地开始尝试接触更多样的工作领域以及与歌手和演员一起合作。Pestman在时尚、音乐、娱乐和媒体多种领域里提供专业造型，这就是为什么她与演员和艺术家们关系密切的原因。

她热爱将时尚与音乐、娱乐结合，极富挑战创新的造型设计展现出每个客户的个性与优点。 www.carolinapestman-styling.nl

防御模式

Photographer / MAXIM BESTERS - WWW.MAXIMBESTERS.COM
MUA & Hair / CAROLINE KARTE 2 BE BEAUTIFUL - WWW.2BB.NU
Fashion / SEBASTIAN CAUCHOS
Models / ROSANNE VAN WELZEN & CHRISTEL SCHUURMAN

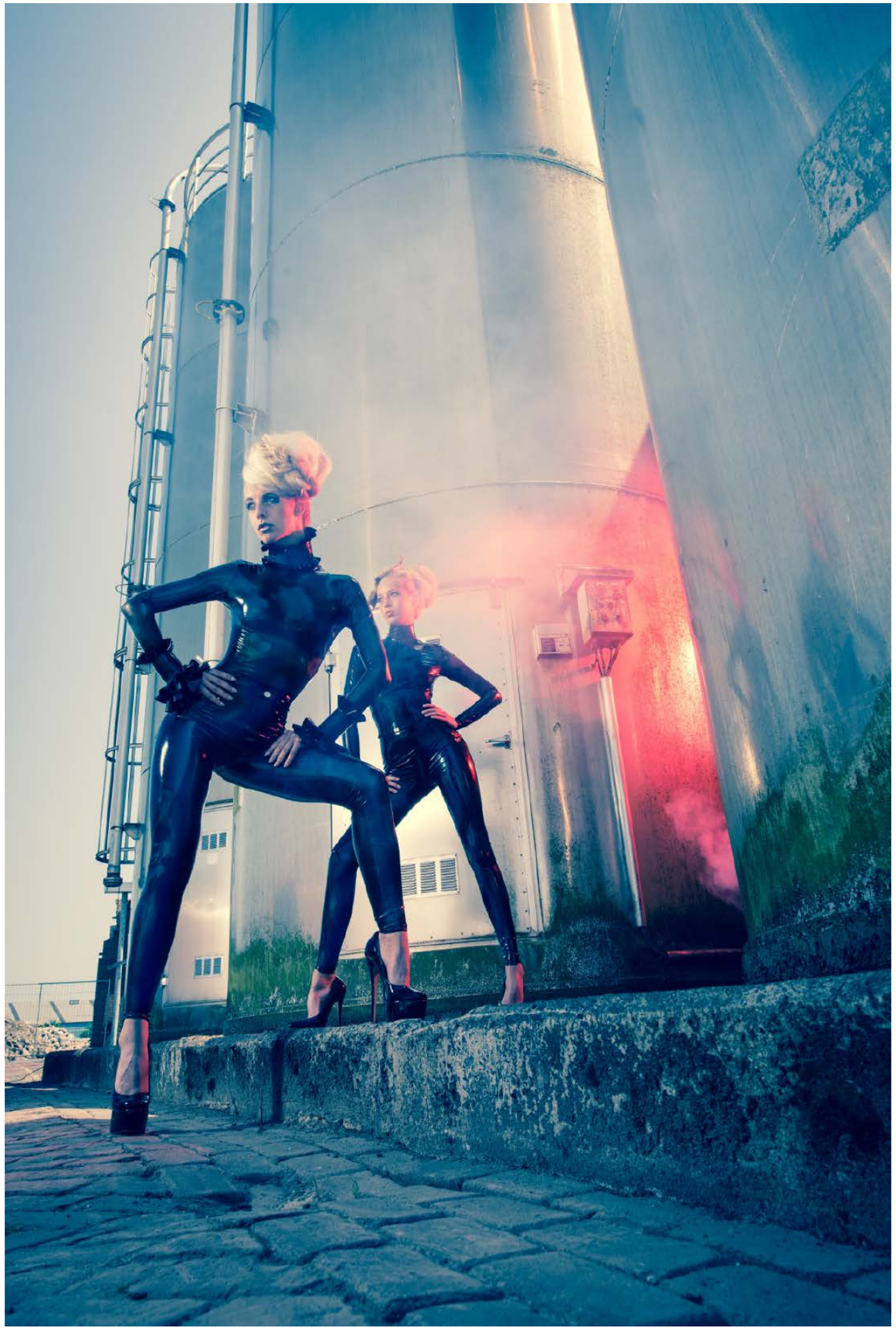

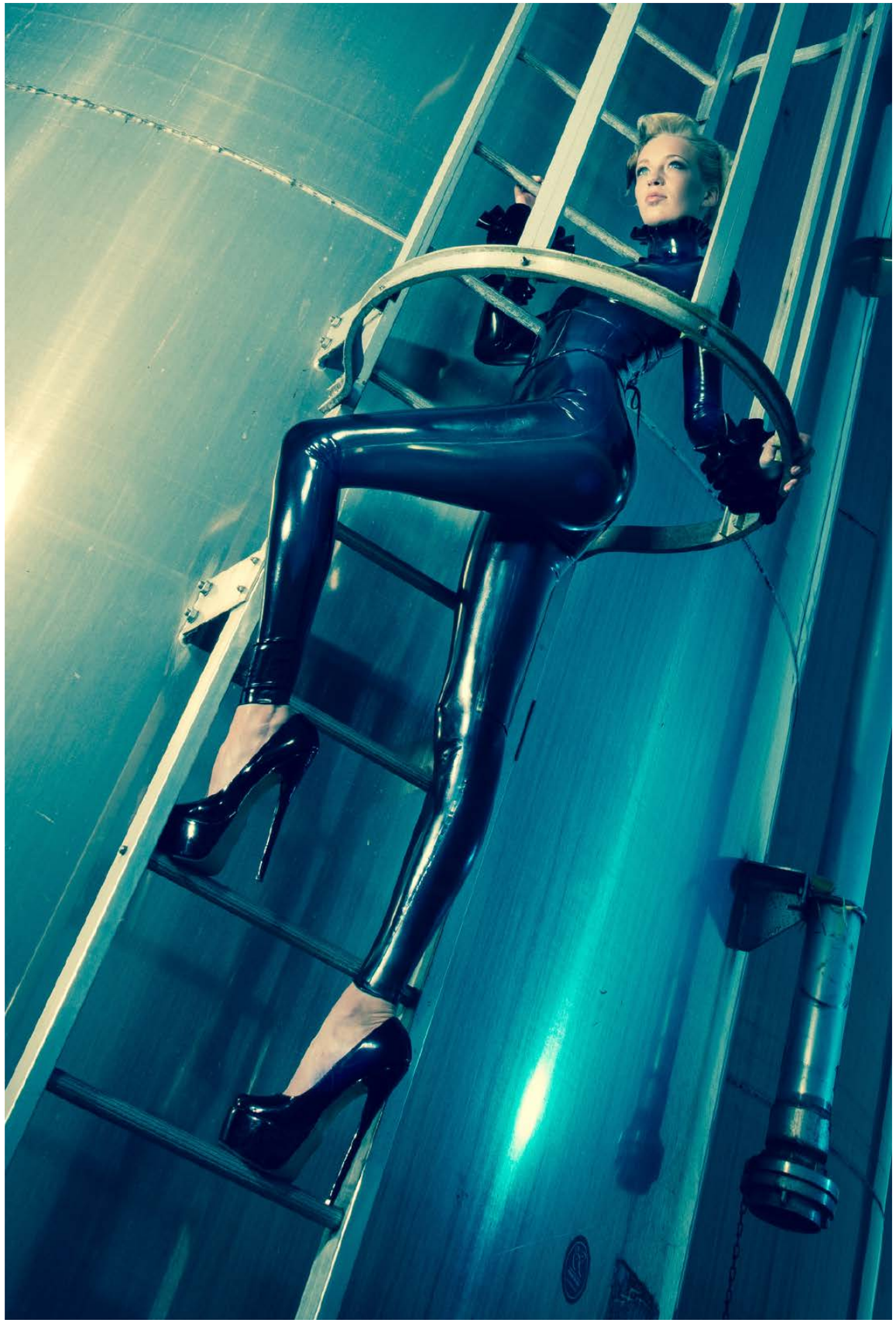

GO GO GLAM

Text / ESPERANZA URBAEZ
Photographer / TONI RIALES - WWW.TONIRIALES.COM
Hair / MAXINE LYVERS
MUA / IGNACIA JOHNSTON
Stylist / VICTORIA CANTIN FOR COQUETTE
Model / CAROLINA GROOM
1st Assistant / MONICA DAFFIN
Assistant / SARAH BLYTHE
Black Romper: Nanette Lepore
Shoes (spiked bootie): Janine Basil

Mirrored Top: Milly NY
Silver Leather Skirt: Milly NY
Silver Shoes:
Elizabeth & James

复古和极客风格的帽子、头饰、头巾和发饰展示着女性的魅力与华贵！Janine Basil这样描述她的品牌。Janine Basil来自英国伦敦北部，她18岁时首次对女帽感兴趣。那时她在BTEC专门学习时装和纺织品的设计。

在成为一名职业女帽设计师前Basil还做过很多别的工作，比如美发师、剪接师助理、商品陈列员、纺织品销售等等。即便是在最繁忙的时候她也没有停止设计与创造。现在回想起那段日子Basil没有觉得时间被浪费，她非常喜欢这段经历。终于有一天她发现自己热衷于搜集不同的帽子，决定在伦敦大学进修女帽设计课程。从那以后她一直热爱这份工作。

创新的设计师与品牌所有者，制造商，策划者……她的身份如同她的品牌一样变化多端。您可以在Basil的Facebook上看到她最新的作品http://www.facebook.com/JanineBasilHats

Dress: Tibi
Shoes: Elizabeth & James
Necklace: Janine Basil

霓虹之神

Photographer / ABI BANSAL
Creative Director & Stylist / LISA FIFER
MUA / JO PRIESTLY
Hair / JODIE AUSTEN
Models / DANIELLE & ISOBEL @ GINGERSNAP AGENCY
Printed Shirt: Jennifer Morris
Silk Trousers: Vita Gottlieb
Gold rose headpiece: La Dame Au Beret Millinery

钢 筋 丛 林

Text / ESPERANZA URBAEZ
Photographer / OLIVIER DRESSEN
Stylist & Production / LUCA BUZAS
Hair Stylist / KATIE ZHANG
MUA / LEE LIN
Model / RAYZA AKINSTOPH
Clothes: The Villa, CeliaB, Mayumi SATO,
Elizabeth and James, KTZ, Jeremy Scott, Miss Owl Jewerly

拥有万花筒棱镜一般千变万化和大自然色彩斑斓的花卉组合，搭配粉红色的肩带，精心设计的黄金耳环与黑色装饰羽毛，明亮的绿色耳饰和唇边的一抹红，街角墙上的涂鸦艺术几乎成为她的伪装。少数民族的时尚元素频繁出现在过去几季的流行舞台上并延续着。彩色珠子、羽毛和民族图案的设计……以各种姿态呈现。

民族服饰看起来是时尚服装文化中不可分割的一部分。比如：波西米亚风格可以很容易地与其他风格融合。多彩、有趣和丰富的表现力可以平衡或混搭，在现代时尚里注入新的活力。时尚品牌Celia B、Mayumi Sato、 Jeremy Scott、KTZ与Elizabeth and James的衣服搭配后会有意想不到的效果，通过错综复杂的形状和颜色的混搭来体现个性。

民族元素的饰品也是丰富你造型的有力武器。羽毛耳环、动物图案手镯、色彩斑斓的围巾、多层次的项链和新潮的太阳镜，恰到好处的点缀能给人简单又前卫的感觉。在现代的钢筋丛林中保持平衡和冒险的态度，展示自己的时尚部落风格是每一个时尚爱好者的目标。

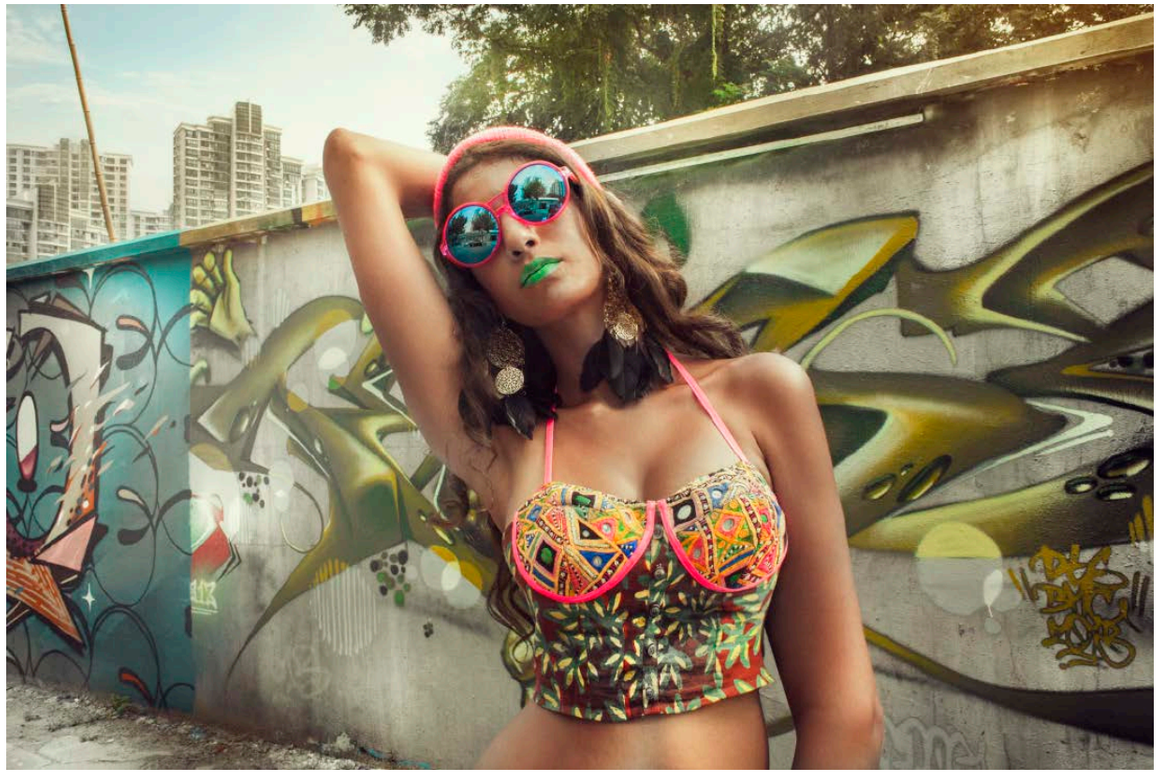

漫步

Photographer / PAVITHRA RAMASUBRAMANIAN - PAVITHRAPHOTOGRAPHY.COM
Designer / CG CYNTHIA GUTIERREZ
Model / NATALIE KNUDSEN
MUA / RACHEL GALLENBERGER
Hair / NANCY MARTÍNEZ

pavithra
Photography

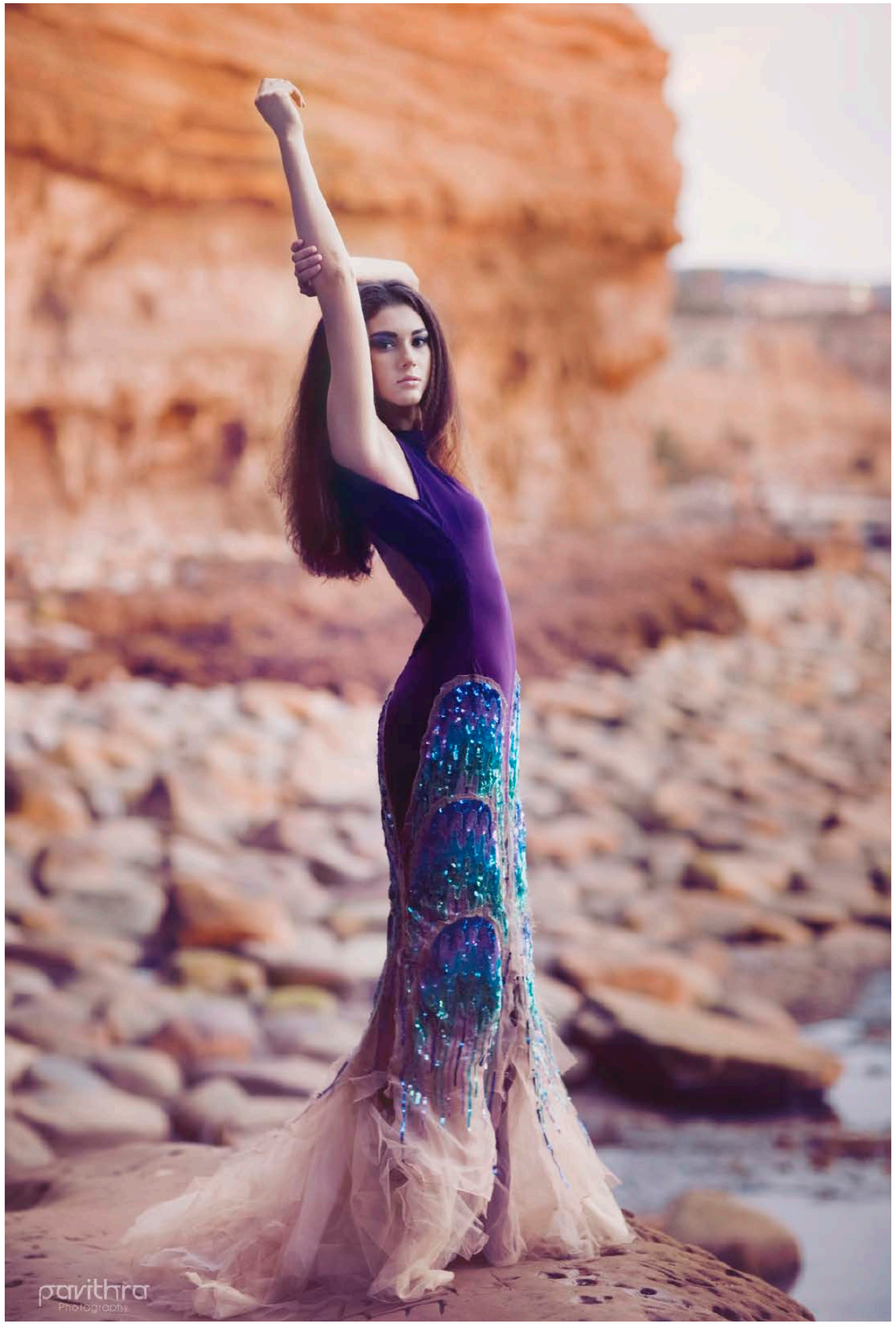
pavithra
Photography

The Reluctan Seductress

Text / R. LAUFFENBURGER, Photographer / RUSSELL HIGTON - WWW.RUSSELLHIGTON.COM
Model / ANNA PEMBROKE, M+P, MUA / LESLEY VYE, NARS
Stylist / DONNA TZELEPIS, Hair / DANI METCALFE, BUMBLE&BUMBLE
Photography assistant / AMELIA KARLSEN, Equipment / PROLIGHTING
Location / Market House Brixton, Silver headpiece & Hand harness: Bianca Laporta
Bullet Bra: What Katy Did, Trousers: Urban Outfitters

混合激情

Photographer / WILLIAM SETIAWAN
Creative Styling Director / BUCHELLI
Art Director / SUZANNE VAN GARDEREN
Model / SUZANNE VAN GARDEREN
MUA / MAY NARISSARA
Hair / DENISE BOON
Dress: Sepehr MAGHSOUDI @ WWW.SEPEHRMAGHSOUDI.COM
Location: Fort Kijkduin

THE MILLENNIUM *LADY*

Text / RIMANTE RIMGAILAITE
Fashion Design / RIMANTE RIMGAILAITE
Hair / DAINIUS ARMIN
MUA / EGLE AITE
Model / IEVA GREICIUNAITE
Photographer / RUSNE PADRAZDYTE

OUR LADY, QUEEN OF ARCHANGELS

Photographer / ADAM GHIJBEN
Model / EDEN WHITLOCK
Designer / JESSICA L HUANG
MUA & Hair / CAROLINE VALMONT
Designs: Jessica L Huang
Shoes: Jeffrey Campbell
Accessories: Topshop

CHILLIN & KILLIN

Text / JEFF BORING
Models / DAISY WARD & ANNA IRENA
Styling & Set Design / TRACY BORING & CYNTHIA CERVANTES
Post / TRACY BORING
Hair & MUA / CYNTHIA CERVANTES - WWW.SINFULMAKEUPARTISTRY.COM
NEREIDA PETERS-PADILLA - WWW.NEREIDATHEMAKEUPARTIST.COM
Dog Model / Unkety Brooks Seamus Baxley (Bacstar) Boring, an Australian Labradoodle Pink Sequin scarf Mossimo Target

SET
Purple Bean Bag chair: Big Joe Walmart
Lamp: Vintage
Mirror: Vintage
Skate Board: Billabong

DAISY WARD
Gold Vintage Halter top
J. Crew jeans
Jewelry: Lucky Brand Lotus necklace, glass sand beads Calvin Klein, Forever Young black leather stud cuff, J.Crew braided SWAROVSKI bracelet, J.Crew Miansai Braided Bracelet

ANNA IRENA PTAK
Victoria Secret purple lace bralette
J.Crew purple cardigan sweater
J.Crew jean shorts
Jewelry: bff bracelet and anklet by Daisy Ward, BLU BIJOUX bracelet, Pandora bracelet, Tiffany & Company bracelet, Tiffany & Company engagement ring, Vintage ring

DAISY WARD
Black Limited halter top
Victoria Secret bralette
Khendrix 2014 luxury collection
Embellished knit boy short k.hendrix, www.khendrix.com
Vintage black hat Glitz & Glam Emporium Lakeland
Jewelry: Forever 21 black leather stud cuff

ANNA IRENA PTAK
Black Vintage Halter Glitz & Glam Emporium Lakeland
Blue sequins embellished knit bikini: K.Hendrix, www.khendrix.com
Jewelry: bff bracelet & ankelt by Daisy Ward

ANNA IRENA PTAK
Victoria Secret purple lace bralet, J.Crew purple cardigan sweater, J Crew jean shorts
Jewelry: bff bracelet and anklet by Daisy Ward, BLU BIJOUX bracelet, Pandora bracelet,
Tiffany & Company bracelet, Tiffany & Company engagement ring, Vintage ring

DAISY WARD
Gold Vintage Halter top, J.Crew jeans
Jewlery: Lucky Brand Lotus necklace, glass sand beads Calvin Klein, Forever Young black leather stud cuff,
J.Crew braided SWAROVSKI bracelet, J.Crew Miansai Braided Bracelet

Dog Model / Zeus Ptak French Bulldog

在福罗里达州克里尔沃特海滩的黄昏，Chillin & Killin姑娘们向海湾的码头走去。你能看到两位女性的倩影被美丽的蓝色黄昏围绕。她们拿着文胸或舞蹈或嬉戏。这段视频是我对Chillin & Killin 姑娘们的首次介绍，其Facebook网页，美人鱼大厦，包含其它视频如一辆吉普车后面的滑板，从屋顶跳入泳池以及独木舟与她们的法国斗牛犬。我被吸引了。通过她们的视频仿佛让回到了我20岁的年轻时代。

原来两位姑娘都是模特且都是欧洲人。年纪稍长的Anna Irena Ptak 来自波兰的克拉科夫，
狂野些的Daisy Ward来自英国伦敦。她们曾被刊登在Next Door Model，C-Heads，评论杂志和Vogue照片等等。据我所知，En Vie是她们与Zeus首次刊登的杂志。当然，Zeus是她们的法国斗牛犬，很有个性。在工作室，他花了很多时间在镜子里看着自己。像其他狗狗一样不会去吵闹，却只是看着自己。

像其他狗狗一样，Zeus 活在当下，Anna和Daisy也是如此。“两位欧洲朋友把每天当作生命中的最后一天生活，深知金钱买不到快乐，试图去击败她们最大的恐惧并告诉全世界每个人都能够做到”这是她们传达的信息。那种青春的感染力吸引住我，希望你也同样被感染。

DAISY WARD
Sequins & silk halter top & Sequin & silk top worn as skirt K.Hendrix (www.khendrix.com)
Jewelry: Swarovski Diamond Stone Ring, Forever 21 Faux Diamond necklace, Forever 21 Dainty Studs, Vintage diamond ring

ANNA IRENA PTAK
Black Shredded silk top & Black & silk sequin skirt K.Hendrix (www.khendrix.com)
Jewelry: BLU BIJOUX bracelet

Thinking Out Loud

Text / ESPERANZA URBAEZ
Model / KIMBERLY QUINN
Hair & Wardrobe Styling / CHELSEA BRUCE
MUA / JENNIFER LYNN of PHOTOJENNIC BEAUTY
Designs / PRISCELLA LOPEZ of BONITA LOVEA (Black Dress Only)
Photographer / JERAMIE CAMPBELL

**Softness softness all around
never have I found
such a place as the one in which
I am standing now.**

Trickling in
slowly but surely
is the peace
that I seek

Whichever way you turn
You will see it
as it is
in its nature

creatures creatures
sneak in when I turn my back
slithery they slide inside
someone signals the attack

my eyes yearn to see
they are weak
but I know
what I must do

walk forward
and do not stop
or else
I can not say what will occur

generations abound
and yet you are here
gathering what is necessary
for the coming events

is there anything left
but this
never ending bliss
in the softness

至高无上

Photographer / FARZAM - WWW.FARZAMHD.COM
Model / GRACE (PLUTINO)
Hair & MUA / ANTONELLA CUMBO
Stylist / HUDA ALVI

大都市

Text / GARGI CHAKRAVARTY
Photographer / LYNN ROMIJN
Model / ISABELLA @ ELITE MODEL MANAGEMENT
MUA / IWONA SCHEEPERS
Styling / JAMIE SCHNELLBACHER

"自然就是最美，

但你需要化妆才能看起来自然" – CALVIN KLEIN

轮廓分明的脸，烟熏妆，完美嘴唇和那些卷翘的睫毛……这就是化妆的魔力！

作为一个自由化妆师和发型师Iwona Scheepers非常热爱化妆、造型、美发和时尚。或许是机缘巧合，或许是命运安排让这位才华横溢、雄心勃勃、勤劳细致的姑娘加入到时尚世界。

毕业于心理学专业的Iwona发现美容是她真正能感受到激情的事情。世界上再没有比一份能够让你全身心投入的事业更加有效率工作。命运的呼唤让她选择转型成一名艺术家和设计师。她在阿姆斯特丹的Bacademy受到正规化妆与美发培训。她的心理学经验往往能在工作中派上用场，尤其是准确把握客户的想法愿望。

仅仅一年的专业训练，她的工作就在意大利的时尚杂志上展示，那一年她还为荷兰电视台工作。敏锐的关注当前和未来时尚趋势和有影响力的设计师，Iwona总是渴望自己能与时尚的脚步同步。

她的一些主要客户包括：Elite Model Look、Coolcat、Awereness Engineers、荷兰MTW颁奖典礼、阿姆斯特丹MTV、Lifestyle hunters、Linda and Niels、Strawberry Earth 等等。

Iwona对于时装秀和时尚摄影、商业电视活动有着丰富的经验。她的工作你一定会让你觉得不同凡响。

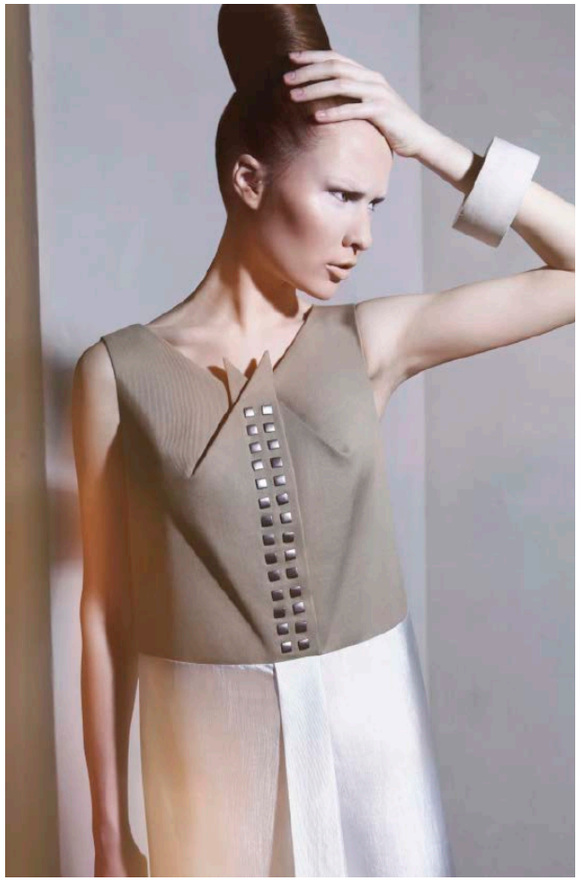

地表之上

Photographer / OLGA NEPRAVDA
Jewellery / MEL Design for DZHUS
Styling / IRINA DZHUS
Hair & MUA / MARIA KOLOMIETS
Models / NADYA (MSS), VERONIKA UZHVAK
Photos / AUTUMN/WINTER 2013 COLLECTION from CONCEPTUAL WEAR BRAND DZHUS

新月女神

Model / STEPHANIE YUAN @ MAJOR MODELS, NY
Hair & MUA / NINA DEGIGLIO
Photo Assistant / JOHN FRIESE
Photography & Costume Design/Construction:
SABINA MIKLOWITZ

BONNIE & THE BEAUTIFUL BABES

Text / BROOKE RENAI CROW - GARBEDGE.COM.AU
Model / EDYN MACKNEY, VIVIENS AGENCY
Photographer / BONNIE CEE, BONNIE CEE PHOTOGRAPHY
Creative Direction & Styling / CHARLI BURROWES, MEOHMY
MUA & Hair / LINDSEY REECE

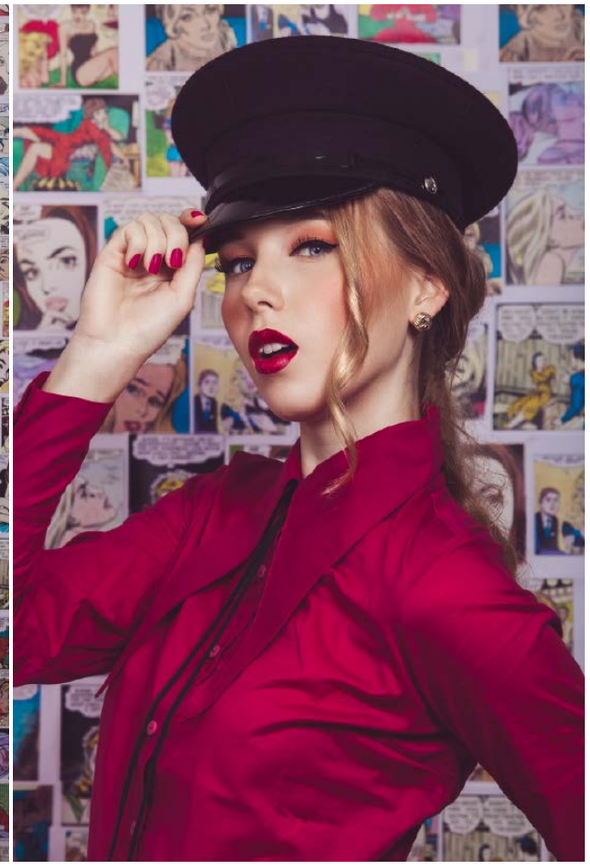

许多摄影师从环游世界开始展示自己的梦想，被总多杂志所追捧成为公众人物。丰富的幻想力是时尚摄影成功的秘诀，富有神秘感与跨越艺术与时尚界限的作品最能吸引人们的关注。

Bonnie Cee非常珍视艺术摄影，她认为：“没有统一的标准来评判照片的好坏。”

邦妮还是一个小姑娘的时候就在布里斯班的小时尚圈里崭露头角。从事摄影工作的同时还涉及时尚与营销工作，拍摄照片后进行后期加工润色。让她累积了丰富的时尚摄影、人像和编辑照片的经验。

她的照片从构图和光线在欧洲时尚杂志里独具一格，模特散发出瓷器娃娃一般的表情吸引着你。她以女性的视角发掘出模特天真与稚气再以风景如画的自然风光映衬。在她的图像摄影中注入深层次的情感，她的“沉默的女孩”展现出女性脆弱的一面。

她的个性标签深深烙印在每一件创造的艺术影像中。

冰 / 火

Photographer / TRAVIS CURRY - TRAVISCURRY.COM
Model / MELANIE BLANKENSHIP at WILHELMINA MODELOGIC
MUA & Hair / AMIE DECKER - AMIEDECKERBEAUTY.COM
Jewelry courtesy of LILAC BIJOUX - LILACBIJOUX.COM
Assisted by MEGHAN TAYLOR
Red Look: fire, passion
Necklace: Cheap & Chic
Bangle: Mudpie

Blue Look: masculine, tom-boy, confidence
Earrings: Cheap & Chic

THEOTITA ARTEMIS

Photographer / JENTIE YOUNA JELLES
Styling / EFFI VAN SWAAL & JENTIE YOUNA JELLES
MUA & Hair / SANDOR PLOEGMAN
Model / MIERIJN @ ANKA MODELS

摄影师
JOI ONG

Text / JEN LOMAS, Fashion blogger at FASHION CHU HI
Photographer / JOI ONG
Wardrobe Stylist / INS STYLING
Assistant Stylist / SOPHIA BONNY
MUA / YUUI
Model / EMILY OPPER
Wardrobe: iEnday Snipes, Sunglasses: Mercura

Wardrobe: iEnday Snipes
Sunglasses: Mercura

拥抱黑暗

第一眼就能注意到Joi Ong照片中的衣服。他们呈现了模特最有魅力的部分，设置和布景提高了服装的纹理，色彩和动态。这不是为了让模特看上去尽可能漂亮，更是为了让服装尽可能的奢华充满诱惑。

Joi有着美国罗切斯特理工大学读书的背景，她的特征是充满激情。她喜爱通过拍摄去探索人物和其带的面具之间的关系。也许这是为什么她能很好的捕捉时尚的原因。当然我们平日穿的衣服也是一种面具。通过选择如何给我们的身体穿衣服，我们正在向世界声明自己是什么样的人。今天我们是挑逗的，少女般的心情还是身着带有虎眼的权势套装的心情？ 无论如何你选择特定的服装向世界描绘你的心情。

在Joi的时尚社论里化妆品和图片背景都是服装的延伸品，能够显现服装的色泽和纹理。此时，模特光洁雪白的皮肤镶嵌在布景中因此你所能看到的是令人难以置信的顶级奢华的饰品。深色皮肤的模特是完美的选择。金发的模特将全部融化为背景；红发的对比太过强烈，然而后梳式的发型配上深色的唇膏有助提升饰品的光泽，真正展示他们最好的一面。

迄今为止我最喜欢的Joi的照片可能是她的精灵社论。一个女孩身着紫色薄纱和桃色棉布跳进了一个粉色的樱花林前。你分不清衣尾在哪里花朵又从哪里开始盛放；这是真正美丽的影像。

点击查看Joi的作品www.joiong.com

Photographer / JOËLLE ASEKA - WWW.JOELLEASEKA.COM
Model / ALESSANDRA @FOTOGEN - WWW.FOTOGEN.CH
Fashion Stylist / THUY ANH NGUYEN - WWW.ISSUE245.COM
Hairstylist / SUSANNA ZÜND PASZTOR - WWW.ALL4BEAUTY-STETTLEN.COM
MUA / ANISHA STEBLER - WWW.ANISHASTEBLER.WORDPRESS.COM
Body: Stylist's own, Tights: H&M, Earrings: Six
Necklaces: Vaystore - www.vaystore.com & Stylist's own
Bracelets: Stylist's own

Dress: Stylist's own
Headpiece: Zara
Earrings & Necklace: Vaystore - www.vaystore.com
Bracelet: Stylist's own

Top: Max Mara
Skirt: Stylist's own
Necklace: Bershka

山谷

Photographer, MUA & Hair / PAWEŁ TOTORO ADAMIEC
Model / KATARZYNA KMIOTEK
Photo Assistant / KRZYSIEK HAWROT
Designer & Stylist / JOANNA HAWROT
Jewellery / LEWANOWICZ, HERSTORY DESIGN

Essentiel
美食鉴赏

白色意大利烩饭

Chef / KAZUHIKO DAITO, ESSENTIEL / www.essentiel.jp
Writer / MARI NEGISHI / nyami-nyami.cocolog-nifty.com
Translator / CHIHARU K. PROKOP
Photographer / KiiT / www.kiit.jp

白雪覆盖的冬季已经到来，本期将为您介绍使用意大利顶级野生菌块与白马干酪烹饪出味道可口的白色意大利烩饭。

米饭饱满不松散，半熟的鸡蛋烹煮到恰到好处。

大米、鸡蛋和松露这三种食材不但非常匹配。

味道清新、低脂肪、低卡路里而且表达“雪”的主题。让我们感受到视觉与味觉的双重享受。

白色的干酪看起来就像皑皑白雪。营养丰富具有药用价值的白松露在意大利烩饭里起着重要的作用。

侍酒师推荐：

法国白马古堡2004干红葡萄

带紫色光泽的深宝石红色颜色，气味芳香浓郁，有浆果、核果、香草、薄荷、甘草的复杂香味。初始口感丰厚，然后渐强，平衡尔优雅。

个人简介：
CHEF KAZUHIKO DAITO

Kazuhiko Daito于1976出生在福冈，曾在法国弗朗什-孔泰地区居住一年。24岁起在法国餐厅Chateau de Vauchoux工作。先后在Le Violons d’Ingres, Le Taillevent等法国餐厅工作。2003年曾与法国名厨Alain Ducasse一起在Hotel Plaza Athenee工作。Kazuhiko Daito回到日本后成为Benoit餐厅的副厨师长。2008年他被任命为Le Comptoir de Benoit日本大阪餐厅的行政总厨。2012年3月创办了Essentiel餐厅。

February
2014

2014十二星座2月运程

BY HEPZIBAH
Illustration / ANNA JASINSKI
www.annajasinski.com

牡羊座3月21日-4月19日

牧羊座敏锐的第六感在本月会发挥得淋漓尽致，帮助你在许多领域事倍功半。提升经验并在工作上取得新的进展，势趋于平稳顺利意气风发。

金牛座4月20日-5月20日

力求完美的金牛座2月3日至7日海王星的影响最强。工作上有新的机遇，建议你稳扎稳打、以坚韧的态度和时间胜出。购物可以缓解压力，可以做一些足部保养按摩。

双子座5月21日-6月20日

前半个月在思考和判断方面都是优秀的，你渴望的东西触手可及。深受周围人的信赖，有领导者的姿态，保持你的决断力与气势。

巨蟹座6月21日-7月22日

巨蟹座可以选择去有水的地方，湖边、温泉或水疗都可以提升你急需的能量。在年初与年末的几个月中有不错的求职机会。各方面稍微有一点起伏，丰富的人际关系对你的恋爱，自不免有所影响。

狮子座7月23日-8月22日

总体看来好坏参半，在不同的层面上各有不同的境遇，运势忽上忽下，习惯后会逐渐走向踏实的心境。对于某些人和某些事执着放不下，因此较难突破让你不够满意的现状。

处女座8月23日-9月22日

情感方面比较保守，学业还需努力。把重心放在工作上，能够获得上司和同事的认同并委以重任。身体上没有疾病困扰但请注意心理健康，适当时机做适当的事。

天秤座9月23日-10月22日

焦躁，易冲动，性急等等情况会随之而来，经常保持自信乐观平和的心态才是最为重要的。工作基本上顺顺利利，切不可麻痹大意。只要没有大的疏漏就会得到丰厚的回报。

天蝎座10月23日-11月21日

天蝎们非凡的灵感与创意配合稳重谨慎，为其成功奠定了良好的基础。制造一些温馨浪漫的生活场景，以防感情变淡、第三者或者旧情人的“偶遇”。

射手座11月22日-12月21日

收入和工作待遇不能让你满意，但是过了春季，情况就会有所改观。乘这个机会好好修身养息，为自己充电。金钱理财方面不要盲目听信他人，虽然初期现象还不错，但往后会有获利越来越困难。

摩羯座12月22日-1月19日

财运会有的剧烈升降的现象，花费开销难以预料和掌控。爱情运急剧上升，莫名其妙增加了许多追求者，小心过于沉浸在浓情蜜意的气氛中而导致烂桃花。

水瓶座1月20日-2月18日

如果能将工作与才能或兴趣相结合，会让你发挥出超常的水平。不上半年谨防自身和他人钱财上的纠葛，横生无谓的困扰，以不变应万变是上上之策。

双鱼座2月19日-3月20日

工作方面如鱼得水，与同事关系融洽。有伴侣的双鱼座与对方的感情会越来越深，有机会踏上新的阶段。本月会在各个方面有所突破，尤其是对那些2月生日的双鱼。